

Informe trimestral de actividades del
**Programa de Operación Anual y Desarrollo
(POAD)**

Periodo: Julio-Septiembre 2025

CONSEJO DIRECTIVO DEL IMPLAN

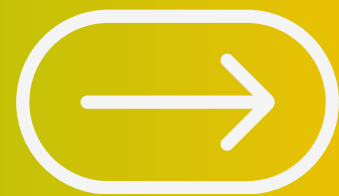

ANÁLISIS Y ENFOQUE DE LAS COMISIONES
TÉCNICAS DEL INSTITUTO



CONSEJO DIRECTIVO 2025-2028

En nuestra sesión mensual del Consejo Directivo, presentamos el Informe Trimestral de Actividades abril-junio, destacando los avances del IMPLAN en el impulso al desarrollo sostenible de León.

Asimismo, los coordinadores de las comisiones técnicas compartieron los progresos de sus mesas de trabajo.

Seguimos trabajando en equipo para construir un León más fuerte, ordenado y sustentable para todas y todos.

JULIO



CONSEJO DIRECTIVO 2025-2028

En la sesión ordinaria de nuestro Consejo Directivo, se presentó a sus integrantes el avance que guarda el proceso de actualización del Programa Municipal de Desarrollo Urbano y Ordenamiento Ecológico y Territorial.

Además, se autorizaron los anteproyectos de Presupuesto de Ingresos- Egresos 2026 y el de Presupuesto del Programa de Inversión 2026.



AGOSTO

CONSEJO DIRECTIVO 2025-2028

En sesión de nuestro Consejo Directivo presentamos la nueva imagen del sitio web del IMPLAN, ahora más amigable y con ARI, un agente inteligente que responde con base en nuestro acervo documental.

Reconocimos al Lic. Gabino Fernández, quien concluye su etapa como consejero, y dimos la bienvenida a los nuevos consejeros juveniles Fátima Torres y Arturo Tejada.

SEPTIEMBRE



SISTEMA DE CONSEJOS

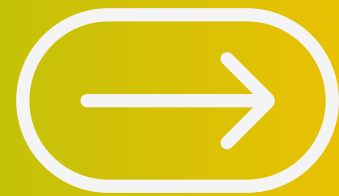

- Primera Sesión Extraordinaria del Sistema de Consejos de la Administración Pública Municipal
- Taller de Participación y Reflexión Ciudadana para el Consejo Rector



Primera Sesión Extraordinaria del Sistema de Consejos de la Administración Pública Municipal

- Se llevó a cabo la 1a Sesión Extraordinaria del Sistema de Consejos de la Administración Pública Municipal Con las participación de los Presidentes Consejeros de los Consejos Consultivos y Directivos de la Administración Pública Municipal y Gabinete Legal.
- Dentro de los temas se presentó al Gerente del Sistema de Consejos que apoyará los trabajos de la secretaría técnica, se informó sobre la cartera de proyectos presentada a la Presidenta Claudia Sheinbaum y al Estado, el Programa de Vivienda, además de reforzar la actualización normativa de Consejos, y la comunicación efectiva entre Consejos.



Taller de Participación y Reflexión Ciudadana para el Consejo Rector

- En el marco de la Actualización del Programa de Desarrollo Urbano y Ordenamiento Ecológico Territorial del Municipio de León, el pasado 25 de Septiembre del 2025 se llevó a cabo el “Taller de Participación y Reflexión Ciudadana” con integrantes del Consejo Rector.
- Se presentó el contexto municipal con los principales retos, se realizó un ejercicio de priorización de programas estratégicos y se construyó una propuesta de visión de ciudad.





PROGRAMA DE GOBIERNO MUNICIPAL DE LEÓN, GUANAJUATO 2024-2027

DOCUMENTO INTEGRAL

Aprobado por el H. Ayuntamiento de León, Guanajuato en sesión ordinaria del 28 de noviembre de 2024.

02 de diciembre de 2024.



PROGRAMA DE GOBIERNO 2024-2027:

ACCIONES BAJO RESPONSABILIDAD DEL IMPLAN (1 DE 2)

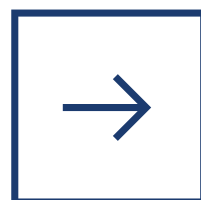

PROYECTO: SISTEMA MUNICIPAL DE PLANEACIÓN DEMOCRÁTICA

- Generar una estrategia de difusión y seguimiento del Plan Municipal de Desarrollo Visión León 2050.
- Actualizar el Programa Municipal de Desarrollo Urbano y Ordenamiento Ecológico Territorial y difundirlo a la ciudadanía.
- Realizar estudios para el impulso y aplicación de políticas públicas derivadas del Sistema Municipal de Planeación (Véase el apartado de inversión).

SOMOS GRANDES
SOMOS FUERTES
SOMOS LEÓN





PROGRAMA DE GOBIERNO MUNICIPAL DE LEÓN, GUANAJUATO 2024-2027

DOCUMENTO INTEGRAL

Aprobado por el H. Ayuntamiento de León, Guanajuato en sesión ordinaria del 28 de noviembre de 2024.

02 de diciembre de 2024.



PROGRAMA DE GOBIERNO 2024-2027:

ACCIONES BAJO RESPONSABILIDAD DEL IMPLAN (2DE 2)

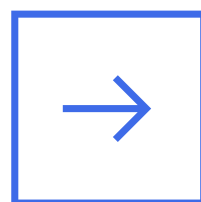

PROYECTO: CONSEJO RECTOR: VISIÓN Y PROYECTOS

Realizar estudios derivados de la cartera del Sistema de Consejos León 450. (Véase el apartado de inversión).

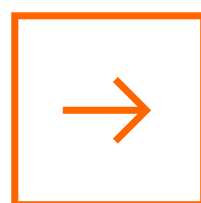

PROYECTO: PROMOCIÓN Y RESCATE DE LA CIUDAD HISTÓRICA

Desarrollar estudios de factibilidad y estrategias de promoción para la atracción de inversiones en la Ciudad Histórica.

SOMOS GRANDES
SOMOS FUERTES
SOMOS LEÓN



LEÓN
AYUNTAMIENTO 2024-2027

Generar una estrategia de difusión y seguimiento del Plan Municipal de Desarrollo Visión León 2050

Con el objetivo de **difundir y posicionar el Plan León 2050 entre la población del municipio de León**, se diseñó y presentó la estrategia ante el Consejo.

Los componentes principales son materiales para **redes sociales**, un **material para público infantil**, entre otros.

Como parte de este esfuerzo, se diseñó un **sitio web para presentar los principales contenidos del Plan** y contar con una opción de consulta y descarga del documento base y de las fichas de proyectos estratégicos.



<https://leonplan2050.gob.mx>

Realizar estudios para el impulso y aplicación de políticas públicas derivadas del Sistema Municipal de Planeación

Estudio de consolidación de la Red de Parques de León

El propósito de este estudio es sentar las bases para la consolidación de la Red de Parques como un sistema integral, articulado y sostenible. A través de un diagnóstico del estado actual, definición de liderazgos, construcción de una visión estratégica compartida y el diseño de un modelo de gestión - plan de implementación, se busca dotar a la ciudad de una herramienta que permita ordenar, fortalecer y proyectar el desarrollo de sus parques urbanos.

A la fecha este estudio está concluido y fue entregado a la Dirección de Parques y espacios públicos, para su implementación.

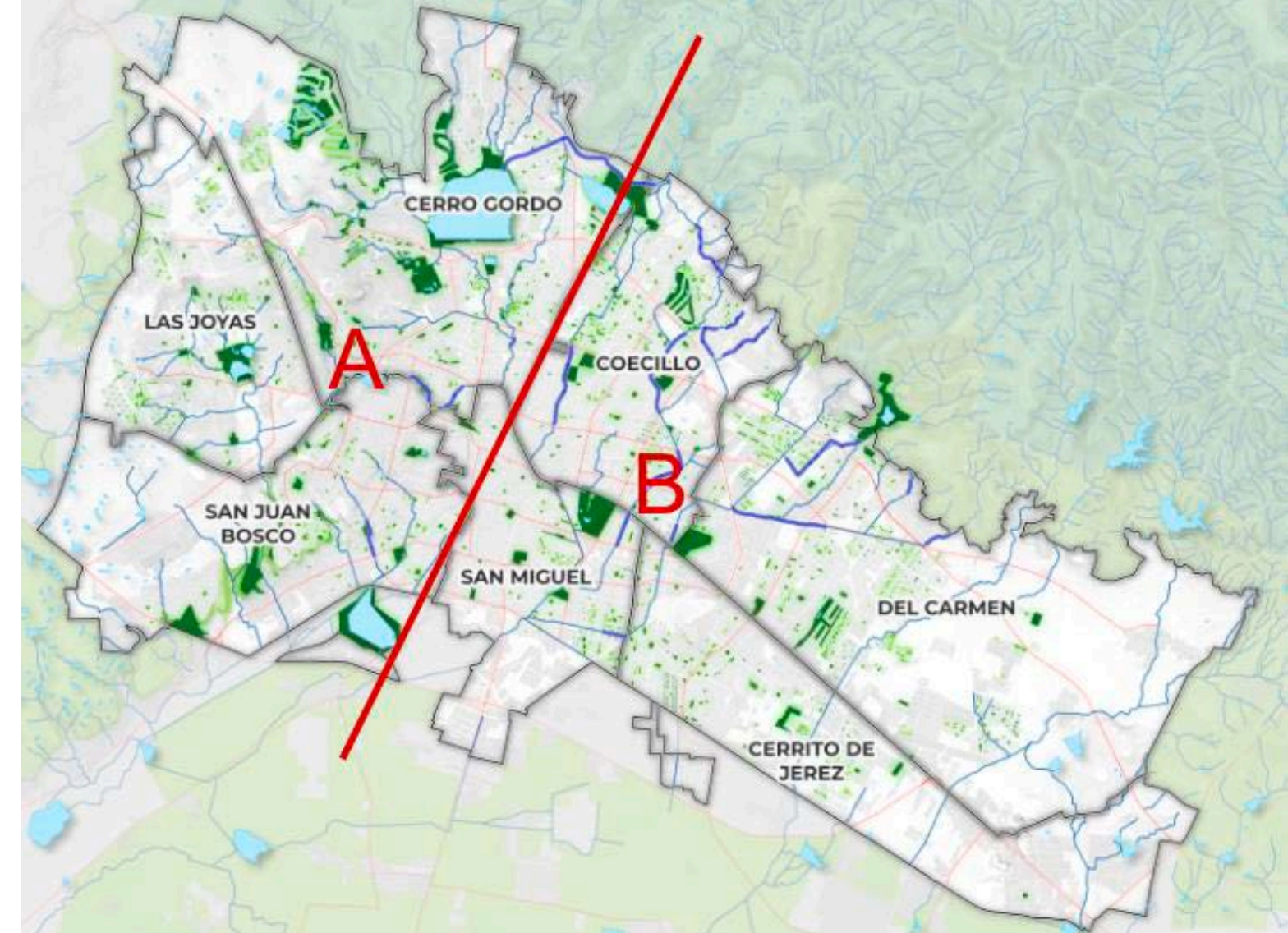

Realizar estudios para el impulso y aplicación de políticas públicas derivadas del Sistema Municipal de Planeación

Perfil Económico Municipal 2024

Conocer a fondo el perfil económico de nuestro municipio es fundamental para impulsar un desarrollo sólido, competitivo y sostenible.

Este estudio parte de la convicción de que contar con información detallada y precisa es la base para diseñar políticas públicas que respondan a las necesidades reales de nuestra comunidad.

Los resultados de este estudio, permitirán una planeación estratégica más acertada, así como la elaboración y evaluación de políticas públicas orientadas a fomentar la competitividad, la productividad y el empleo en León.

Se tiene un avance del 85% de este estudio.

Personal ocupado y Valor Agregado por actividad económica



Actividad económica	Valor agregado				Personal Ocupado			
	2018		2023		2018		2023	
	%	Posición	%	Posición	%	Posición	%	Posición
			\$191,573.63 Mdp ¹				509,106 ²	
Manufacturas	28.9%	2	32.6%	1	33.4%	1	33.0%	1
Comercio	30.3%	1	30.5%	2	27.6%	3	28.3%	3
Servicios privados no financieros	20.0%	3	16.4%	3	28.6%	2	28.4%	2
Servicios financieros y de seguros	11.1%	4	13.0%	4	2.1%	6	2.9%	5
Transportes, correos y almacenamiento	5.7%	5	4.2%	5	4.5%	4	4.5%	4
Construcción	3.2%	6	2.3%	6	3.4%	5	2.6%	6
Electricidad, agua y gas	ND		ND		ND		ND	
Minería	ND		ND		ND		ND	
Pesca y agricultura	0.009%	7	0.004%	7	0.01%	7	0.01%	7

Notas: Las cifras se encuentran ordenadas de acuerdo al Valor Agregado Censal Bruto (VACB) de 2023. Con color verde se encuentran los sectores que ascendieron de posición y con rojo aquellos que descendieron.
 1. Millones de pesos de 2023.
 2. Para efectos de comparabilidad, no se considera al personal ocupado de la rama 5613 Servicios de empleo en ninguno de los años.

Fuente: Elaborado por IMPLAN con datos del Sistema Automatizado de Información Censal (SAIC), Censos Económicos, INEGI.



SOMOS GRANDES
SOMOS FUERTES
SOMOS LEÓN



Realizar estudios para el impulso y aplicación de políticas públicas derivadas del Sistema Municipal de Planeación

Diagnóstico rural del municipio de León 2024

El medio rural no es solo un espacio geográfico, sino un motor esencial de identidad, tradición y desarrollo para León. Este estudio nace de una convicción clara: el municipio debe integrar y valorar la riqueza del entorno rural para diseñar políticas públicas que respondan a sus necesidades y potencialidades.

El objetivo de este diagnóstico es reunir y sistematizar la información disponible en diversos documentos y fuentes, así como los resultados de consultas, ejercicios participativos y talleres realizados en el territorio rural.

Se tiene un avance del 40% de este estudio y en el mes de octubre se estarán llevando a cabo ejercicios con personal de la Dirección General de Desarrollo Rural.



Desarrollar estudios de factibilidad y estrategias de promoción para la atracción de inversiones en la Ciudad Histórica

En el periodo que se informa, se concluyeron los Estudios:

- Mercado de Artesanías Práxedis Guerrero
- Red de servicios sanitarios de la Ciudad Histórica
- Celebremos los Barrios León 450

El primero aporta soluciones para mejorar la seguridad y el orden comercial en el mercado. El segundo analiza la factibilidad de la instalación de sanitarios para mejorar la experiencia de visitantes, fomento al turismo cultural y fortalecimiento a la economía local.

El tercer estudio, consiste en un análisis integral de 7 plazas de la Ciudad Histórica (Jardín Allende, San Nicolás Tolentino, Santiago, San Juan y San Francisco del Coecillo, Jardín de San Juan de Dios, Jardín de San Miguel), sus condiciones físicas así como sociales, con la finalidad de realizar propuestas de intervenciones urbanas en el marco de la celebración de los 450 años de la ciudad.



PROGRAMA DE INVERSIÓN 2025

ELABORACIÓN DE ESTUDIOS

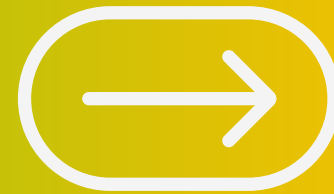

- Estudio para el acompañamiento técnico-metodológico en la actualización del PMDUOET.
- Análisis para el desarrollo de bases para la intermodalidad municipal.
- Realizar estudios derivados del sistema de consejos, León 450.



Estudio para el acompañamiento técnico- metodológico en la actualización del PMDUOET

Durante el periodo que se informa, se registraron avances correspondientes al Análisis integral y diseño del modelo y al Diseño de proyectos e instrumentos, correspondientes a la 3a y 4a fase de la asesoría, respectivamente.

Se realizó un análisis para establecer el Modelo de Unidades de Gestión Ambiental y Territorial (UGAT's), así como una propuesta preliminar de la cartera de medidas, acciones, proyectos y obras para esta versión actualizada del programa.

Se tiene un **avance del 54%** y se trabaja en la integración de la versión para revisión con dependencias y para la definición de las bases para la etapa de Consulta Pública.

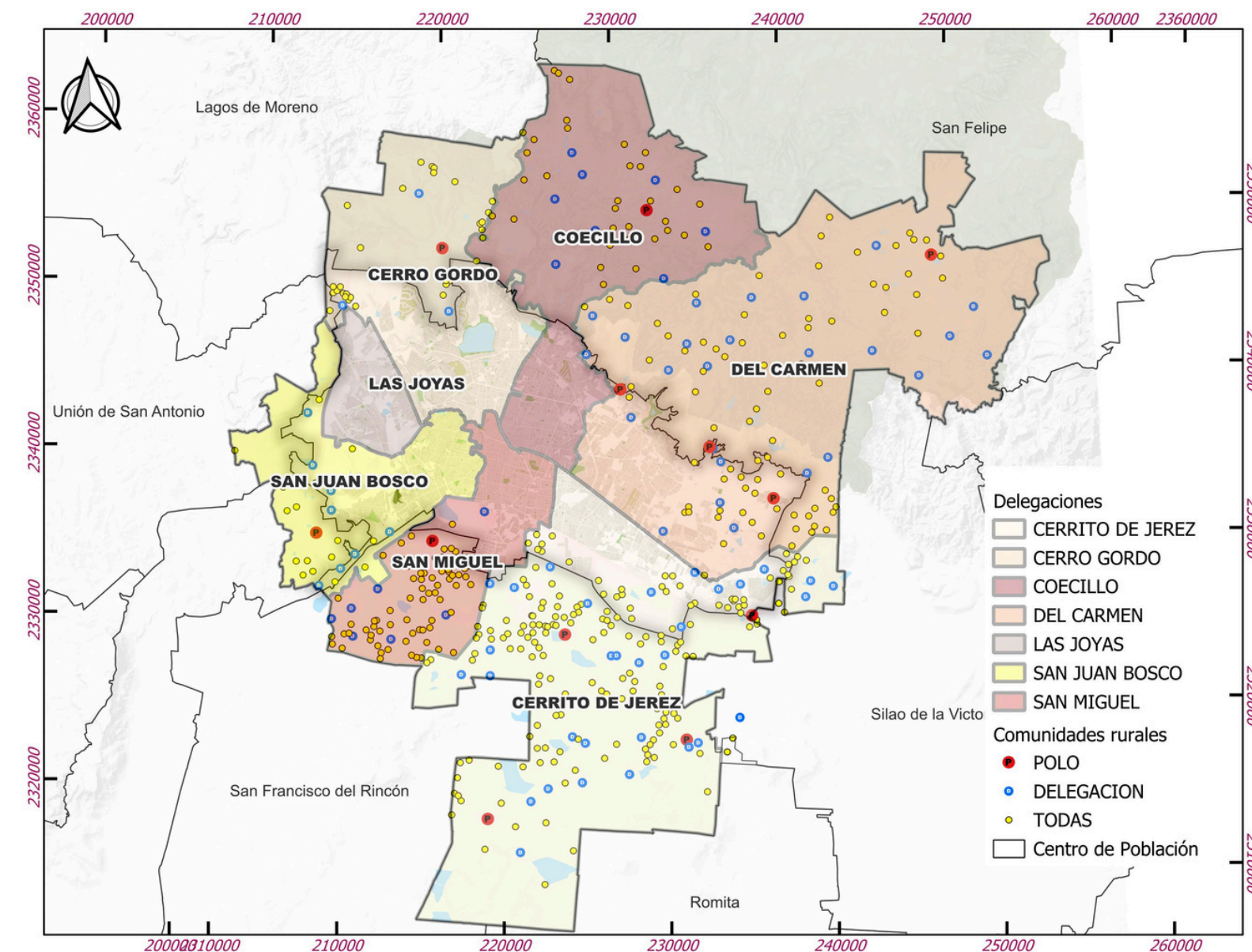

Análisis para el desarrollo de bases para la intermodalidad municipal

Este análisis tiene como objetivo analizar la intermodalidad entre el sistema de transporte público y la movilidad activa en León, identificando el estado actual, las barreras y las oportunidades mediante la participación ciudadana, además de proponer estrategias y programas que mejoren la integración, conectividad, accesibilidad y experiencia del usuario en el sistema de movilidad municipal.

Se cuenta con un **avance de 65%** que corresponde a las etapas de:

- Conceptualización
- Análisis y Diagnóstico
- Participación ciudadana



Realizar estudios derivados de la cartera del Sistema de Consejos León 450

Realizar la generación de información, contenidos y difusión en sitios y redes sociales para el Instituto Municipal de Planeación en los siguientes rubros: IMPLAN, Ciudad Histórica y gestión del repositorio León en Digital.

Durante el trimestre julio-septiembre de 2025, el proyecto mantuvo un avance sostenido, alcanzando un 50% de cumplimiento respecto al contrato anual. En este periodo se hicieron públicas tres nuevas colecciones digitales dentro del repositorio León en Digital, fortaleciendo la difusión del patrimonio histórico, urbano y documental del municipio.

Asimismo, se concretó una **colaboración con el Archivo General de la Nación**, que permitió incorporar y difundir imágenes históricas de la inundación de 1926, enriqueciendo los contenidos visuales disponibles y fortaleciendo la calidad y veracidad de la información compartida en el repositorio.

LEÓN
EN DIGITAL



RAFAEL PÉREZ FERNÁNDEZ
DIRECTOR GENERAL
INSTITUTO MUNICIPAL DE PLANEACIÓN DE LEÓN
P R E S E N T E.

Por este conducto me permito hacer de su conocimiento que su solicitud para la publicación y/o difusión de las imágenes que se conservan en el Archivo General de la Nación, presentada el día 26 de agosto de 2025, respecto del proyecto "**Repositorio León Digital**" ha sido **autorizada**, toda vez que se presentó el formato correspondiente debidamente integrado y se determinó que su solicitud permitirá difundir el patrimonio documental de la Nación, sin que con ello se afecte la integridad del soporte documental ni la imagen de esta entidad, de tal forma que se pueda cumplir con el objeto previsto en el artículo 105 de la Ley General de Archivos.

Ahora bien, la presente autorización está sujeta a los siguientes términos y condiciones:

1. Que las obras fotográficas objeto de esta autorización forman parte de los acervos del Archivo General de la Nación, por lo que son patrimonio documental de la Nación, de dominio e interés público de conformidad con lo dispuesto en los artículos 84 y 86 de la Ley General de Archivos¹ y 6, fracción XVIII, de la Ley General de Bienes Nacionales.² En ese sentido, esta institución goza de los derechos

¹ Ley General de Archivos

Artículo 84. El patrimonio documental de la Nación es propiedad del Estado mexicano, de dominio e interés público y, por lo tanto, inalienable, imprescriptible, inembargable y no está sujeto a ningún gravamen o afectación de dominio, en términos de la Ley General de Bienes Nacionales y de la Ley Federal sobre Monumentos y Zonas Arqueológicas, Artísticas e Históricas.

Artículo 86. Son parte del patrimonio documental de la Nación, por disposición de ley, los documentos de archivo considerados como Monumentos históricos por la Ley Federal sobre Monumentos y Zonas Arqueológicas, Artísticas e Históricas.

² Ley General de Bienes Nacionales

Artículo 6.- Están sujetos al régimen de dominio público de la Federación:

XVIII.- Los muebles de la Federación que por su naturaleza no sean normalmente sustituibles, como los documentos y expedientes de las oficinas, los manuscritos, incunables, ediciones, libros, documentos, publicaciones periódicas, mapas, planos, folletos y grabados importantes o raros, así como las colecciones de estos bienes; las piezas etnológicas y paleontológicas; los especímenes tipo de la flora y de la fauna; las colecciones científicas o técnicas, de armas, numismáticas y filatélicas; los archivos, las fonogramas, películas,



2025
Año de
La Mujer
Indígena

Realizar estudios derivados de la cartera del Sistema de Consejos León 450

Cifras julio-septiembre

- 510 objetos nuevos capturados
- 126 objetos públicos nuevos
- 140 mil visitas en sitio web
- 54 mil usuarios activos en sitio web
- 6,06 millones de impresiones en redes sociales
- 471,163 interacciones en redes sociales

En el periodo que se reporta se hicieron públicas las siguientes colecciones del repositorio:

- Panecitos de San Nicolás
- Feria del Libro
- Covid-19

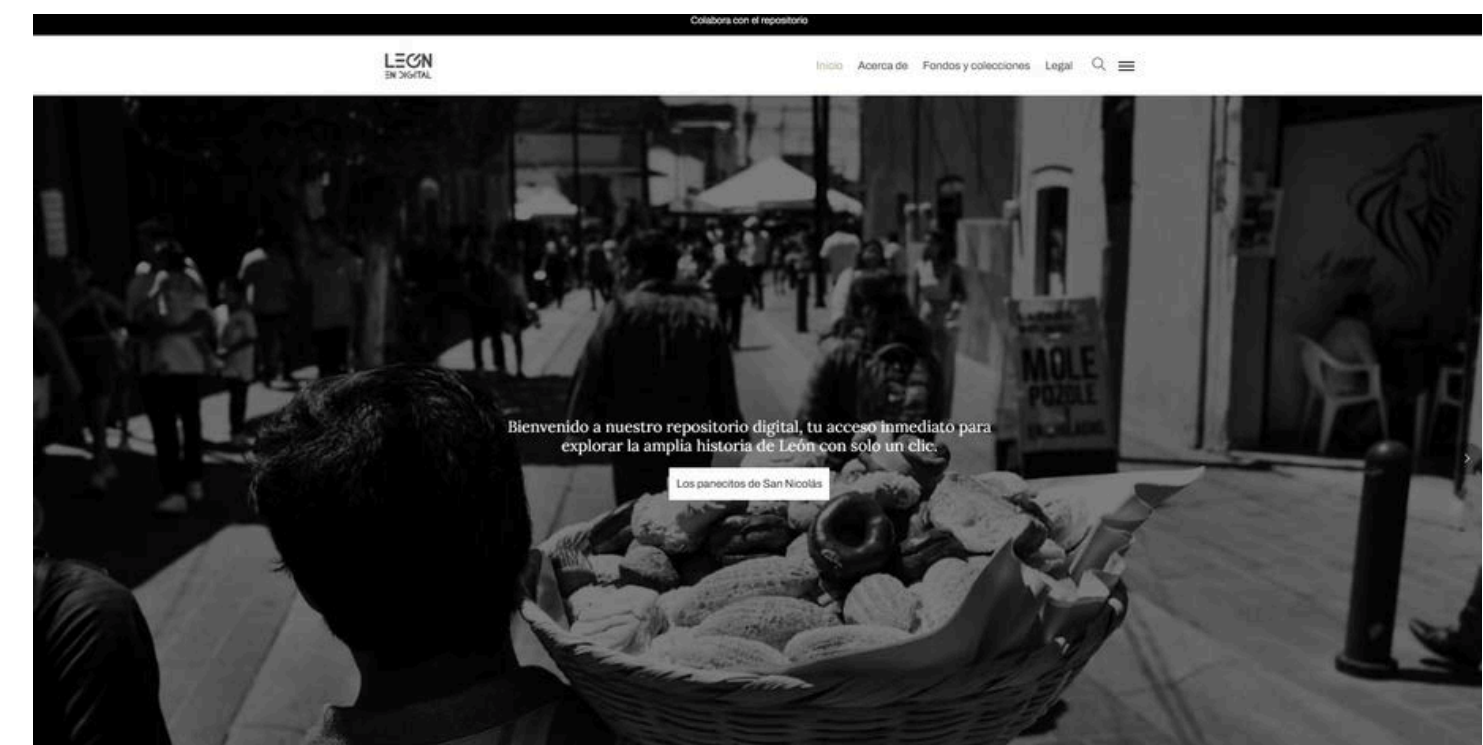

Realizar estudios derivados de la cartera del Sistema de Consejos León 450

Desarrollo y monitoreo de contenidos del Programa Integral de Señalética en Ciudad Histórica

Durante el periodo correspondiente al informe, se finalizó el desarrollo del programa denominado del módulo de monitoreo de consultas a códigos QR.

De igual manera, se completó la edición de los nuevos contenidos audiovisuales que serán incorporados al Programa de Señalética, con el propósito de fortalecer la promoción de la identidad de los barrios históricos.



PROCESOS INTERNOS

DIRECCIÓN GENERAL

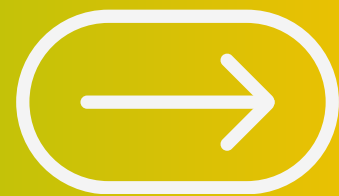

Vinculación Exterior, Transversalidad,
Dependencias.



Vinculación Exterior, Transversalidad, Dependencias

- Encuentro con la Asociación Mexicana de Profesionales Inmobiliarios de León.
- Participación en el panel "Ciudades del mañana, decisiones de hoy: innovar o colapsar" 🌱.
- En el marco de la 11ª edición del Foro Internacional de Sustentabilidad y Responsabilidad Social.
- Firma del convenio entre el Instituto Nacional de Antropología e Historia (INAH) y el Municipio de León.



Vinculación Exterior, Transversalidad, Dependencias

- Sesión del Sistema de Consejos
- Develación de escultura del Ing. Eliseo Martínez Pérez, impulsor del Parque Metropolitano Norte.
- Firma del convenio entre el Instituto Nacional de Antropología e Historia (INAH) y el Municipio de León



SUBDIRECCIÓN GENERAL

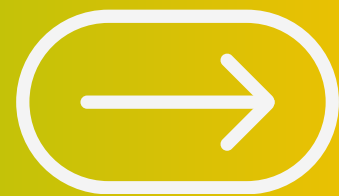

Análisis y atención de solicitudes de asignación de uso de suelo.



Análisis y atención de solicitudes de asignación de uso de suelo

Total de asignaciones

Se propusieron ante la Comisión edilicia asignada al IMPLAN, un total de 7 Asignaciones de Uso de Suelo para Industria, Servicios y uso Habitacional

Modificaciones al plano de usos y destinos

ZCU: Zona de Consolidación
ZRC: Zona de Reserva para el Crecimiento

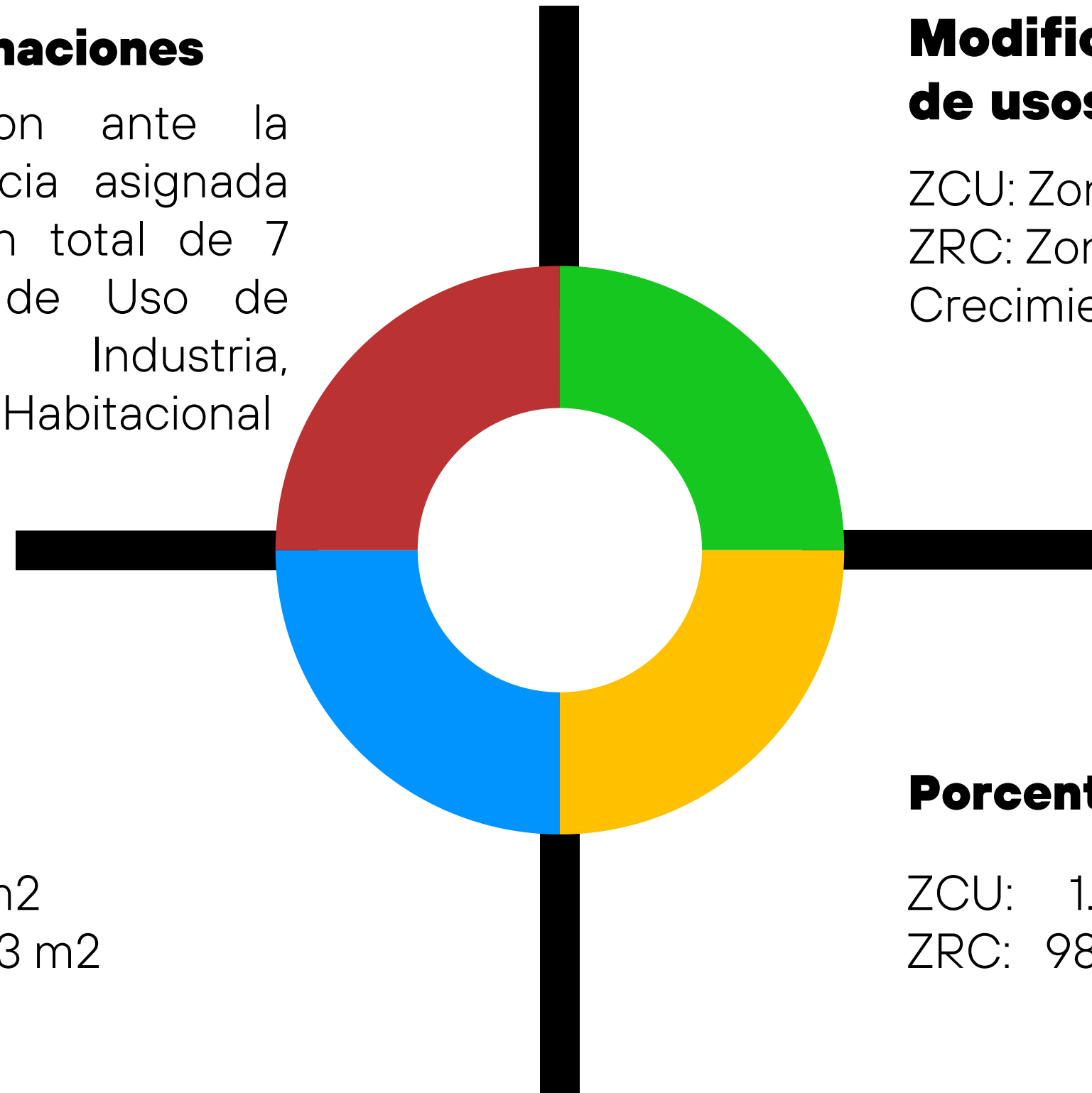

Superficies

ZCU: 4,148.94 m²
ZRC: 224,873.53 m²

Porcentaje

ZCU: 1.81%
ZRC: 98.19%

DIRECCIÓN DE PLANEACIÓN Y GESTIÓN ESTRATÉGICA

- Seguimiento del Programa de Gobierno 2024-2027
- Atención a auditorías del Sistema de Calidad de Presidencia -Procedimiento para la elaboración del Programa de Gobierno
- COPLADEM. Consulta ciudadana 2024 – 2027
- COPLADEM. Consulta institucional 2025
- Acompañamiento del proceso de factibilidad de proyectos, Presupuesto Participativo 2026 del ámbito comunitario
- Sistema de Gestión de Proyectos

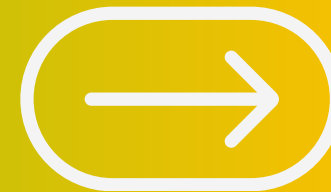

Seguimiento del Programa de Gobierno 2024-2027

Durante el trimestre, colaboramos en la integración de las **narrativas relacionadas con las metas bajo responsabilidad del IMPLAN** para la elaboración del Primer Informe de Gobierno.

También participamos en las **mesas de revisión con integrantes del H. Ayuntamiento**, llevadas a cabo los días 27, 28 y 29 de agosto, como parte del proceso de consolidación del informe.



Atención a auditorías del Sistema de Calidad de Presidencia

Procedimiento para la elaboración del Programa de Gobierno

El 16 de julio se llevó a cabo la auditoría del Procedimiento para la elaboración del Programa de Gobierno.

Cabe destacar que, la auditoría se concluyó con éxito, ya que no se presentaron hallazgos de la misma, ni acciones correctivas.

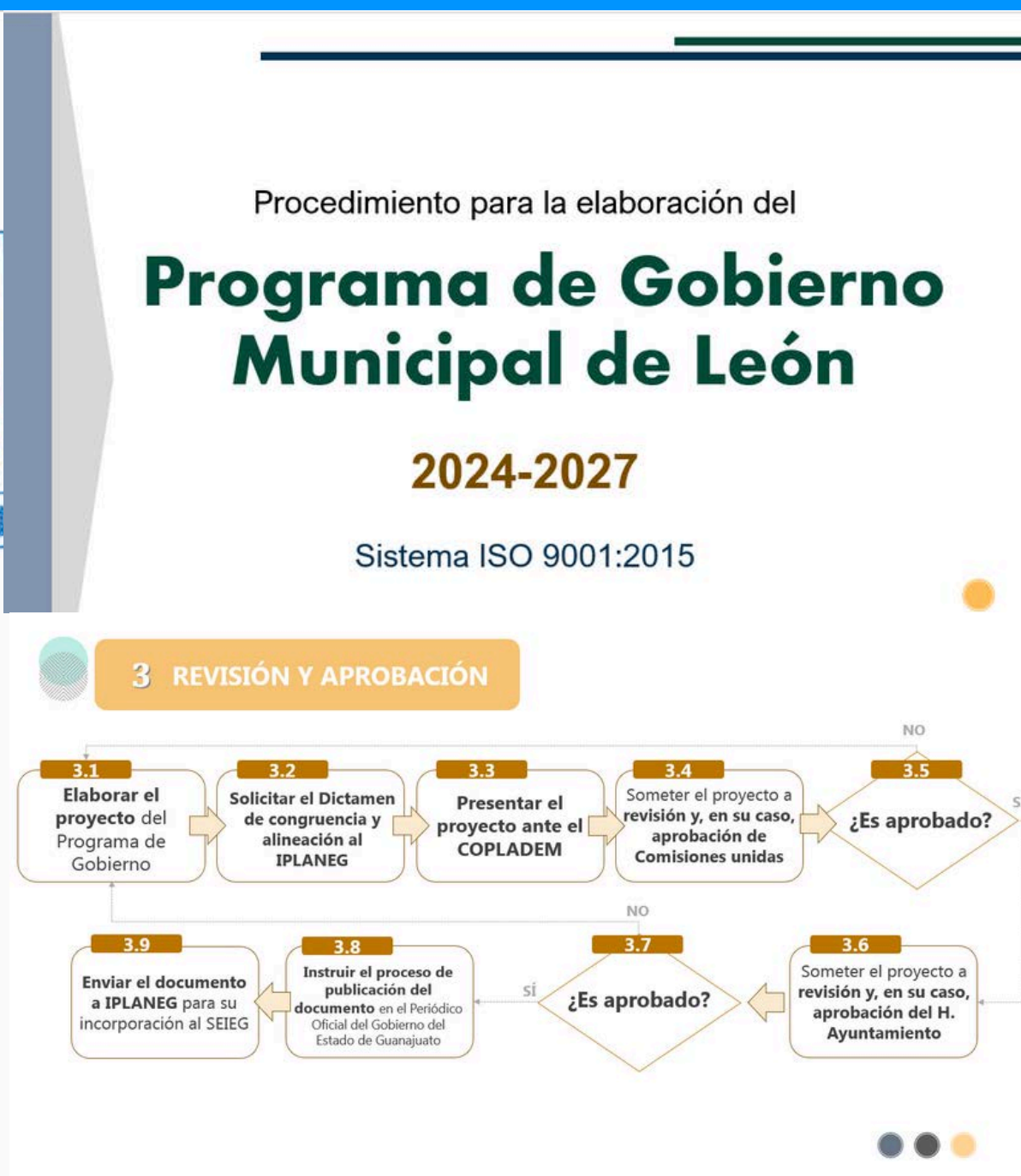
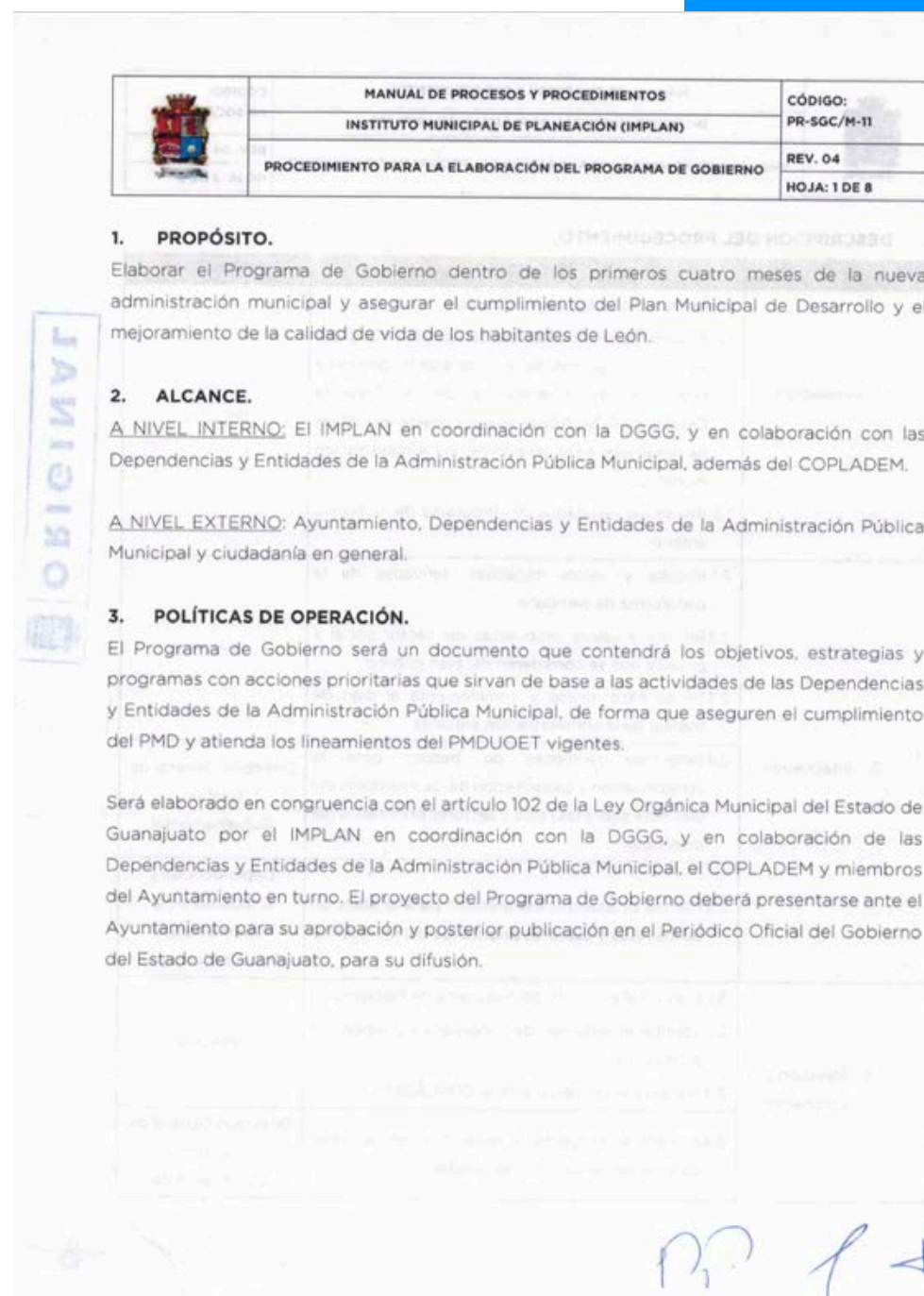

Consejo de Planeación de Desarrollo Municipal de León COPLADEM.

El 24 de septiembre se llevó a cabo la Primera Sesión Ordinaria del **COPLADEM**, donde se dieron a conocer los resultados obtenidos de la Consulta Institucional 2025.

Adicionalmente, los integrantes del Consejo seleccionaron a los nuevos **Consejeros Juveniles para el periodo 2025-2027** del COPLADEM, siendo elegidas **Ana Cristina Padilla y Ana Karen Cortés**, por unanimidad de votos.

Consejeras juveniles COPLADEM periodo 2025-2027



Ana Cristina Padilla López



Ana Karen Cortés Rodríguez



COPLADEM. Consulta ciudadana 2024-2027

El 2 de septiembre recibimos los resultados del levantamiento de la **Consulta Ciudadana 2024-2027** por parte de las Direcciones Generales de Desarrollo Social y Rural.

En total se recibieron **1122 propuestas ciudadanas**, las cuales pasarán por la etapa de factibilidad técnica y jurídica en el cuarto trimestre del 2025

LEÓN CÉDULA DE CONSULTA CIUDADANA
PARA LA ZONA RURAL DE LEÓN
COPLADEM 2024-2027

FECHA DE INSCRIPCIÓN: 14/08/2025 FOLIO: ALF-001/25

DATOS GENERALES DE LA LOCALIDAD

DELEGACIÓN RURAL: Alfaro
LOCALIDAD (COMUNIDAD): Alfaro
ZONA: Alfaro
DELEGACIÓN DEL MUNICIPIO: Del Carmen

CARACTERÍSTICAS DE LA INICIATIVA

A. DESCRIPCIÓN DE LA PROBLEMÁTICA:
Hay personas en la comunidad que aún no cuentan con drenaje y tienen fosas o bien tiran desechos al río o a las calles y es un peligro

B. DETALLES DE LA PROPUESTA *Si se trata de un espacio público, priorizar las intervenciones solicitadas
Ampliación de la red de drenaje.

C. PROPUESTA CONCRETA DE ACUERDO CON EL CATÁLOGO DE CRITERIOS:
Ampliación de drenaje

D. COMISIÓN EN LA QUE SE INSCRIBE:

Nota: Este campo será llenado solamente por el agente de la Dirección General de Desarrollo Rural

<input checked="" type="checkbox"/> INFRAESTRUCTURA Y EQUIPAMIENTO PARA EL DESARROLLO	<input type="checkbox"/> DEPORTE Y RECREACIÓN
<input type="checkbox"/> FOMENTO AGROPECUARIO	<input type="checkbox"/> FOMENTO ECONÓMICO Y TURISMO
<input type="checkbox"/> EDUCACIÓN Y CULTURA	<input type="checkbox"/> SEGURIDAD Y TRANSPORTE
<input type="checkbox"/> SALUD Y ASISTENCIA SOCIAL	<input type="checkbox"/> MEDIO AMBIENTE Y ECOLOGÍA

E. TIPO DE INICIATIVA:
PROYECTO EJECUTIVO () OBRA () PROGRAMA () ACCIÓN ()

F. ETAPA DE LA INICIATIVA:
PRIMERA ETAPA () SEGUNDA ETAPA () TERCERA ETAPA () NO APLICA ()

UBICACIÓN DE LA PROPUESTA

A. TRAMO / ESPACIO:
CALLE Y NÚMERO: calle Industrial generala 30 ENTRE LAS CALLES: Perote Principal y

LEÓN CÉDULA DE CONSULTA CIUDADANA
PARA LA ZONA RURAL DE LEÓN
COPLADEM 2024-2027

REFERENCIAS: Camino al costado de río

B. COORDENADAS:
LATITUD: 21.156874 LONGITUD: -101.603525

RESPONSABLES DE LA INSCRIPCIÓN DE LA INICIATIVA

A. DATOS DEL DELEGADO RURAL:
NOMBRE DEL DELEGADO: Nancy Olmos Arenas
TELÉFONO: 477-590-71-58 FIRMA: Nancy O.A.
CORREO: _____

B. DATOS DEL AGENTE QUE INSCRIBE LA PROPUESTA:
NOMBRE DEL AGENTE: Rafael Contreras Alvarado
TELÉFONO: 477 641 8190 FIRMA: [Firma]
CORREO: rafael.contreras@cees.gob.mx

C. SELLO



SECRETARÍA PARA EL FORTALECIMIENTO SOCIAL DE LEÓN
DIRECCIÓN GENERAL DE DESARROLLO RURAL
ALFARO

*Anexar fotografía de la ubicación de la iniciativa, y en caso de aplicar, del espacio que se pretende intervenir

COPLADEM.

Consulta institucional 2025

Se llevó a cabo el proceso de la Consulta Institucional 2025.

Este listado se integró por **633** iniciativas de estudios, obras, programas, proyectos y acciones **realizadas** de enero a agosto, o de las cuales se pretende **gestionar recurso** para su implementación de septiembre a diciembre 2025.

Dichas iniciativas, fueron enviadas por diversas dependencias y entidades de la administración pública municipal.

Asimismo, se integraron las **264** acciones del Programa de Gobierno 2024-2027 dando un total de 897 iniciativas



Acompañamiento del proceso de factibilidad de proyectos, Presupuesto Participativo 2026 del ámbito comunitario

El proceso inició el **19 de septiembre**, con la solicitud de la SVAL para evaluación de factibilidad de **296 proyectos** que pasaron a esta fase luego de la prevalidación.

Se llevaron a cabo reuniones de coordinación con la Dirección de Presupuesto Participativo para definiciones y **se realizó la capacitación de los enlaces técnicos** de distintas dependencias y entidades de la Administración Pública **encargados de dictaminar las factibilidades.**

Se notificó a los responsables vía oficio la solicitud de evaluación y se asignaron los proyectos correspondientes en la plataforma de seguimiento.

El periodo para dictaminar la factibilidad concluye el 6 de noviembre.



LEÓN Seguimiento Participa SECRETARÍA DE VINCULACIÓN Y ATENCIÓN A LOS LEONESES - ASIGNADOR DE PROYECTOS DIANA HERNANDEZ

ID	Nombre	Apoyo	Zona o Delegación	Grupo	Técnica	Presupuestal	Jurídica	Informe cerrado	Asignaciones	Rubro
2033	EMPEDRADO CON HUELLA DE CONCRETO DE LA CALLE PRINCIPAL DE LA COMUNIDAD PLAYAS DE SOTELO	158	SANTA ANA DEL CONDE	Zona	✗	✗	✗	🔒	Secretaría para el Fortalecimiento Social de León	Infraestructura y equipamiento
2034	Pavimentación de la calle Uxpanapan de los Castillos	61	LOS CASTILLOS	Zona	✗	✗	✗	🔒	Dirección General de Obra Pública	Infraestructura y equipamiento
2035	Ampliación y renovación de Parque Villa Magna, 2da etapa	155	NUEVO LEON	Zona	✗	✗	✔	🔒	Dirección General de Obra Pública, Instituto Municipal de Planeación, IMPLAN, Secretaría para el Fortalecimiento Social de León, Tesorería Municipal	Deporte y recreación
2047	Canchas de usos múltiples de Villas de la Presa	114	ARBOLEDAS DE LOS CASTILLOS	Zona	✗	✗	✗	🔒	Dirección General de Obra Pública, Instituto Municipal de Planeación, IMPLAN, Secretaría para el Fortalecimiento Social de León, Tesorería Municipal	Deporte y recreación
2050	Mejorando mi parque Rivera de la Presa	60	RIBERA DE LA PRESA	Zona	✗	✗	✔	🔒	Dirección General de Obra Pública, Instituto Municipal de Planeación, IMPLAN, Secretaría para el Fortalecimiento Social de León, Tesorería Municipal	Deporte y recreación
2051	Pavimentación de la calle Los Herrera	15	NUEVO LEON	Zona	✗	✗	✗	🔒	Dirección General de Obra Pública	Infraestructura y equipamiento
2052	AZTECA CONTINUA EMBELLECIENDO CAMELLON GONZALEZ BOCANEGRA	213	LA AZTECA	Zona	✗	✗	✗	🔒	Dirección General de Obra Pública	Infraestructura y equipamiento
2053	AREA DE DONACIÓN CAÑON DE LA INDIA	97	NUEVO LEON	Zona	✗	✗	✗	🔒	Dirección General de Obra Pública, Instituto Municipal de Planeación, IMPLAN, Secretaría para el Fortalecimiento Social de León, Tesorería Municipal	Deporte y recreación
2054	PAVIMENTACION CALLE DEL COCINERO	186	CERRO GORDO	Delegación	✗	✗	✗	🔒	Dirección General de Obra Pública	Infraestructura y equipamiento
2055	PAVIMENTACIÓN DE CALLE AGUILLAS EN TRAMO DE LA CALLE AMAZONAS A CALLE BORRICO COLONIA LA NORTEÑA	191	CERRO GORDO	Delegación	✗	✗	✗	🔒	Dirección General de Obra Pública	Infraestructura y equipamiento
2057	El parquesito de Lomas de Ibarilla	141	NUEVO LEON	Zona	✗	✗	✗	🔒	Dirección General de Obra Pública, Instituto Municipal de Planeación, IMPLAN, Secretaría para el	Deporte y recreación

Sistema de Gestión de Proyectos

Arrancamos con el proceso de elaboración y definición de la Estructura de Desglose de Trabajo (EDT) correspondiente a los procesos de participación ciudadana del COPLADEM, específicamente Consulta Ciudadana e Institucional, así como el proceso de gestión del análisis denominado "Celebremos los Barrios León 450".



Celebremos
los barrios
LEÓN 450

DIRECCIÓN DEL NÚCLEO DE INTELIGENCIA

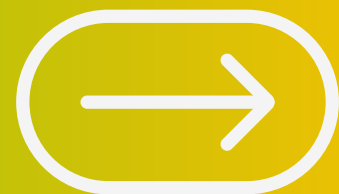

- Diagnóstico Municipal 2024
- Conformación de Comunidades de Inteligencia CI
- Elaboración periódica del Boletín Económico



Diagnóstico Municipal 2024

Se avanzó en la elaboración de los siguientes diagnósticos:

- **Perfil Económico Municipal 2024**, con información correspondiente a los Censos Económicos 2024 que fueron publicados el 24 de julio del año en curso y que nos permitirán contar con información de las unidades económicas del municipio, por sector y rama de actividad, así como variables de interés como el personal ocupado o el valor agregado censal bruto.
- **Diagnóstico Rural 2024**, el cual es un compendio de toda la información con la que Implan cuenta del medio rural, así como de las principales problemáticas y escenarios regionales.

Valor Agregado Censal Bruto

Millones de pesos de 2023

Año	León	Guanajuato	Nacional
2009	\$ 86,606.0	\$ 309,906.7	\$ 10,225,455.0
2014	\$ 111,460.0	\$ 330,876.2	\$ 9,545,561.3
2019	\$ 146,930.0	\$ 569,650.6	\$ 12,620,789.9
2024	\$ 191,568.9	\$ 832,322.8	\$ 15,698,351.7

¿Cuánto aporta León al VACB del país y de la entidad?

● Aportación al VACB Estatal ● Aportación al VACB Nacional

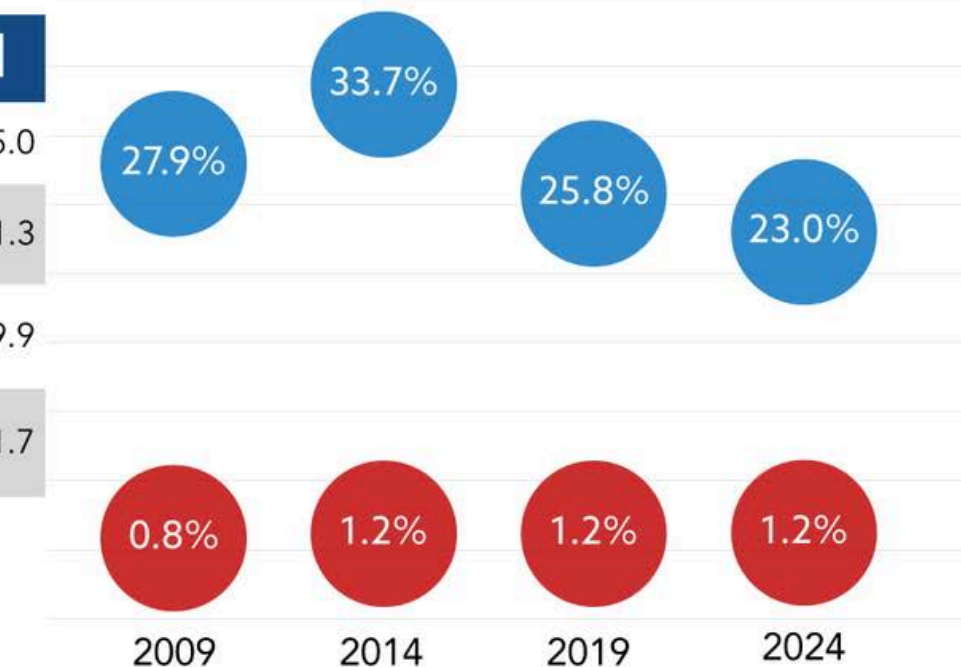

Fuente: Elaborado por IMPLAN con datos del Sistema Automatizado de Información Censal (SAIC), Censos Económicos 2024, INEGI.



Conformación de Comunidades de Inteligencia CI

- Se han llevado a cabo prácticas con diferentes áreas de la **UNAM - ENES** León para poder llevar a cabo pilotos de trabajo que nos permitan establecer una línea base de colaboración. En este momento seguimos a la espera de una resolución o contrapropuesta por parte de la nueva administración del Campus, que fue nombrada el 7 de agosto del presente año.
- El resto de las actividades con **ITESM León, La Salle Bajío y Universidad de Guanajuato** se están llevando a cabo y se tendrán productos de trabajo al cierre del año.
- Se apoyó al DIF León para la identificación de proyectos con potencial replicabilidad en el marco de las Ciudades amigables con las personas mayores.



Aplicate Murcia

Información general

- *Lugar:* Murcia, España.
- *Promotor:* Fundación Integra Digital
- *Financiación:* Fondos europeos Next Generation.
- *Contacto electrónico:* aplicate@outlook.es

Objetivo y enfoque

Reducir la brecha digital mediante formación práctica, gratuita y personalizada en competencias digitales (desde nivel básico hasta niveles más avanzados)

Grupo meta principal: Personas con pocos o nulos conocimientos digitales, o con un nivel "básico inicial", que deseen adquirir competencias digitales para mejorar sus oportunidades laborales o su vida cotidiana, contando con un certificado al finalizar los cursos.

Duración: Los cursos tienen 10 horas de duración cada uno.

Modalidad: Formación presencial con aulas móviles y equipadas que se desplazan por los municipios de la Región de Murcia. Estas aulas móviles visitarán los 45 municipios de la región de Murcia hasta mayo de 2026.

Cursos Nivel básico inicial:

- Haz trámites en línea sencillos y seguros.
- Haz tus compras en línea con seguridad.

Incluyen el uso básico de dispositivos, navegación por internet de forma segura, identificación de información fiable vs no fiable, configuración de correo electrónico, realización de trámites

Elaboración periódica del Boletín Económico

En el periodo reportado se han generado los boletines:

- Empleo Formal (IMSS) - Jun, Jul y Agosto 2025
- ENOE (INEGI) - Segundo trimestre 2025
- Informalidad (INEGI) - Segundo trimestre 2025
- Inflación (INEGI) - Jun, Jul y Agosto 2025
- Remesas (INEGI) - Segundo trimestre 2025

Inflación general Nacional y León, Guanajuato

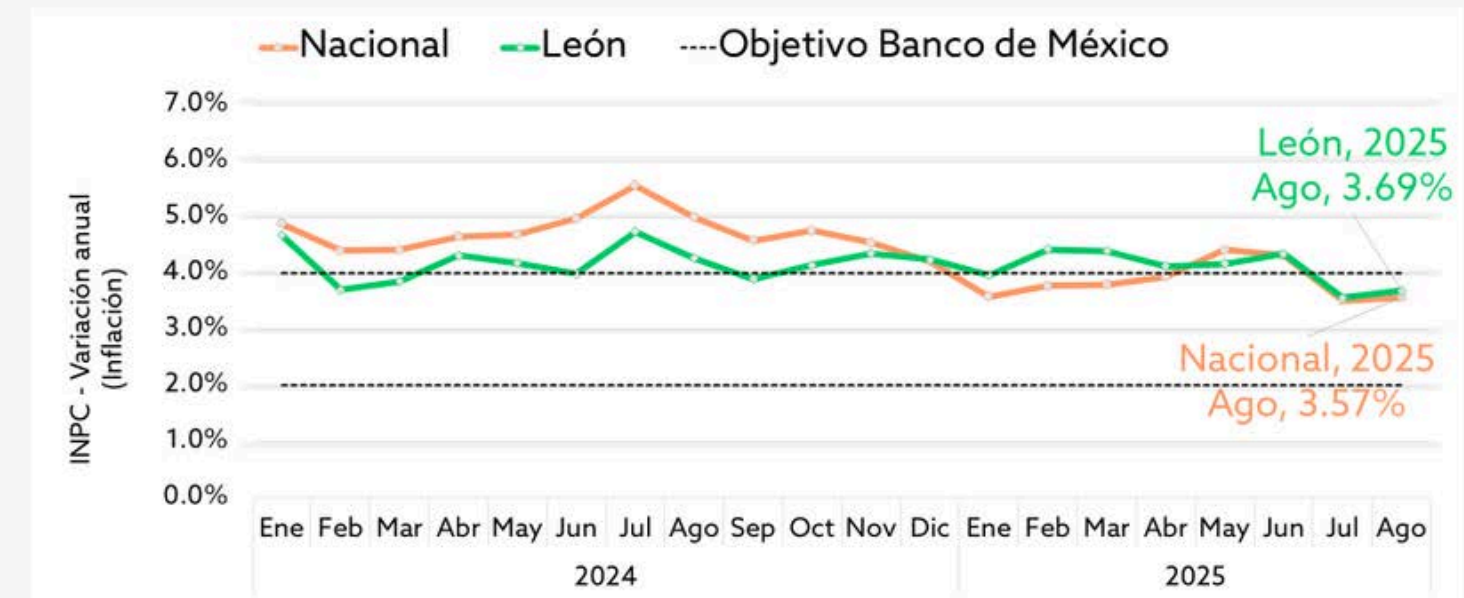

Fuente: Elaborado por IMPLAN con datos de INEGI. Índice Nacional de Precios al Consumidor.

10 Municipios con mayor captación de Ingresos por Remesas Familiares

Trimestre III de los años seleccionados
Millones de Dólares



Fuente: Elaborado por IMPLAN con del Banco de México. Balanza de pagos. Ingresos por remesas.

DIRECCIÓN DE GEOESTADÍSTICA Y ANÁLISIS TERRITORIAL

- Coordinación del Sistema de información estadística y geográfica del IMPLAN (información de interés municipal)
- Actualización y seguimiento del Proceso de Gestión del Conocimiento IMPLAN

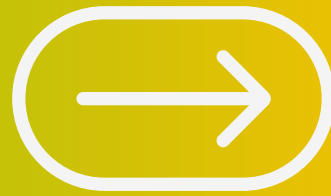

Coordinación del Sistema de información estadística y geográfica del IMPLAN (información de interés municipal)

- Apoyo al instituto de las Mujeres en la territorialización de información de atención a mujeres.
- Coordinación del cuestionario de Planeación y Gestión de Territorio del Censo de Gobierno Municipal (con participación de IMUVI, Desarrollo Urbano, Obras Públicas y Parques y Espacios Públicos)
- Análisis interno en la actualización del PMDUOET:
 - Revisión de las zonas de equipamiento urbano
 - Revisión de capa del MOST, edición de capas de zonificación primaria y secundaria.
 - Diseño y edición de los cinco planos correspondientes.
 - Participación en varias mesas de trabajo con Desarrollo Urbano para revisión de usos y destinos de suelo.
- Revisión de los Espacios Públicos intervenidos por: Presupuesto participativo, Desarrollo Social y la Dirección de Parques.
- Análisis de información a nivel zona metropolitana.

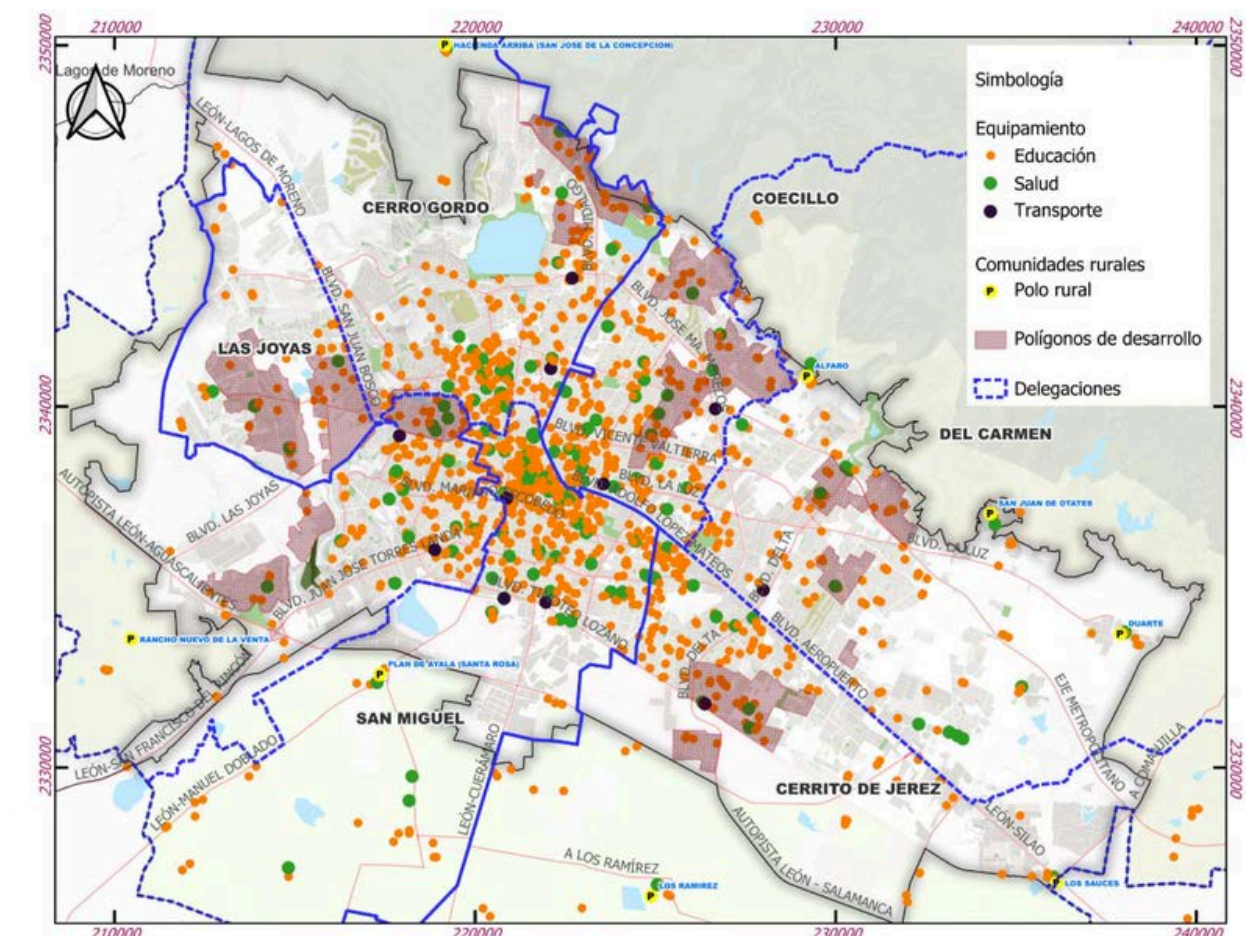
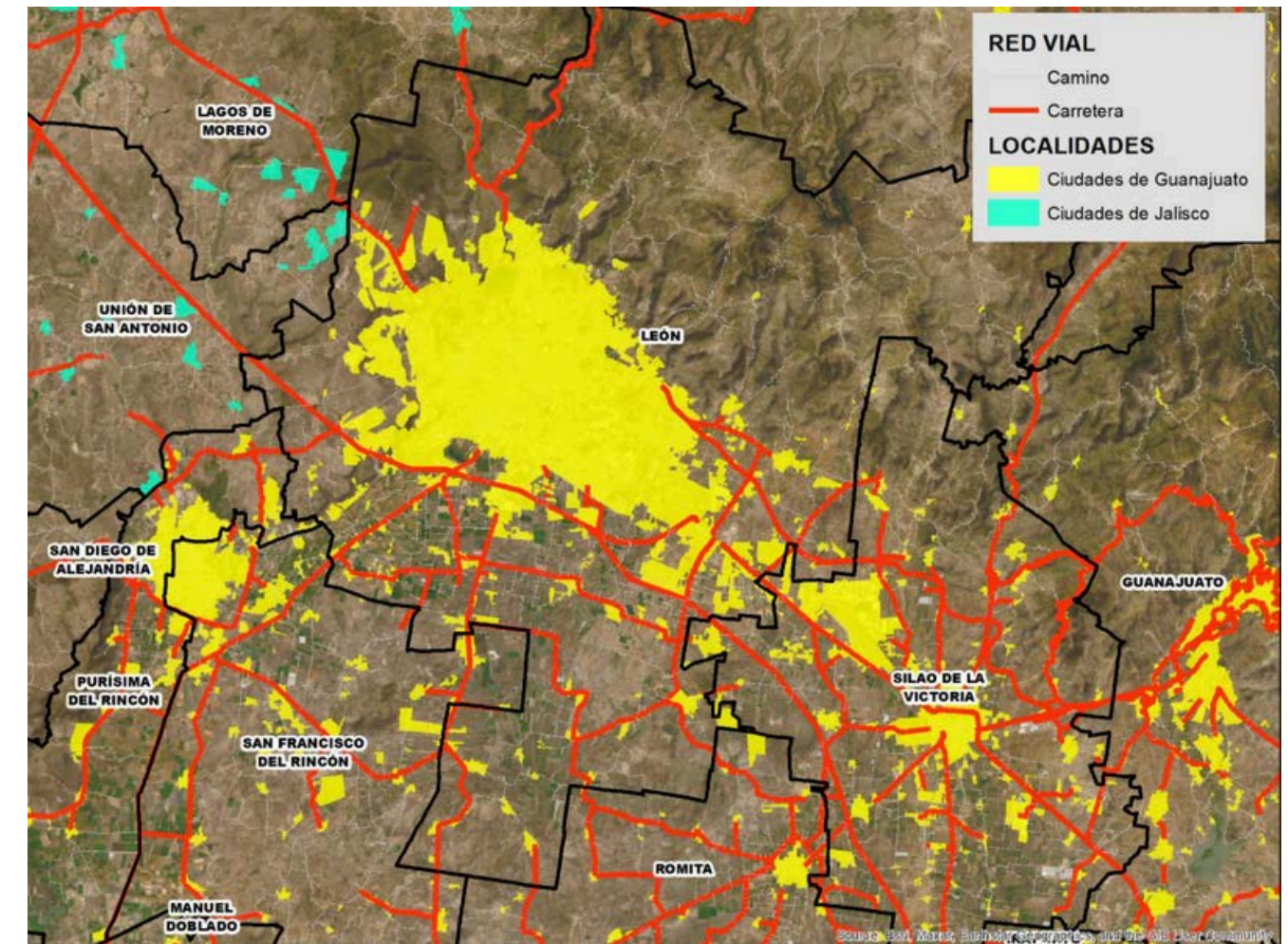

Actualización y seguimiento del Proceso de Gestión del Conocimiento IMPLAN

- Seguimiento al proceso de compra de tecnología.
- Instalación y entrega de computadoras nuevas.
- Redacción y gestión con directores de área de lineamientos para el respaldo de información en la nube.
- Seguimiento a actualización de licencias de software.
- Análisis de la información que se requiere y se genera para la contratación de estudios.
- Puesta en línea de la nueva página web IMPLAN, con una estructura donde los estudios sean encontrados rápidamente por el usuario.
- Puesta en línea de página de plataforma PMD 2050.
- Revisión de código y capacitación para el seguimiento de la plataforma Ciudad Histórica.

The screenshot shows the IMPLAN website interface. At the top, there is a navigation menu with the following items: CONÓCENOS, CONSEJO RECTOR, PLANEACIÓN, ESTUDIOS, INFORMACIÓN, ARI AGENTE INTELIGENTE, TRANSPARENCIA, and CONTACTO. The main header features the word 'ESTUDIOS' in large white letters over a background of city icons. Below this, a banner reads 'Sociedad educada, incluyente y con identidad'. A list of projects is displayed, including '2024 - Diseño de Estrategias para la Promoción e Implementación de un Sistema de Atención Integral para Adultos Mayores', '2023 - Programa de atención integral de los pueblos y comunidades indígenas residentes en León, Guanajuato', and '2023 - Modelo integrador social del Polígono de Medina'. Below the list is a table with columns: ESTADO, PRIORIDAD, FECHA DE PEDIDO, FECHA ESTIMADA DE RECEPCIÓN DE PEDIDO, DÍAS DE DURACIÓN, NOMBRE DE LA TAREA, PERSONA ASIGNADA, DESCRIPCIÓN, PENDIENTES, and DIRECCIÓN RESPONSABLE. The table is titled 'COMPRA DE COMPUTADORAS' and contains five rows of data.

ESTADO	PRIORIDAD	FECHA DE PEDIDO	FECHA ESTIMADA DE RECEPCIÓN DE PEDIDO	DÍAS DE DURACIÓN	NOMBRE DE LA TAREA	PERSONA ASIGNADA	DESCRIPCIÓN	PENDIENTES	DIRECCIÓN RESPONSABLE
En curso	Alta	28/08/25	10/10/25	42	Compra de disco duro para reparación de computadora	Enrique Cass Mondragón / Fernando Rico de la Torre	Unidad SSD PCIe M.2 2280 NVMe generación 3X4 de 1TB para Dell Latitude 5500. Service TAG: 009NYY2, 02BNYY2	Acordar condiciones de facturación con el proveedor	Dirección Administrativa y de Recursos Humanos
En curso	Alta	28/08/25	10/10/25	42	Compra de computadoras de alto desempeño	Enrique Cass Mondragón / Fernando Rico de la Torre	Dell Pro slim (210-BPQY) i7-14700 plus, 16GB no ECC, SSD 1TB, Monitor E2225H	Acordar condiciones de facturación con el proveedor	Dirección Administrativa y de Recursos Humanos
Completado	Alta	29/08/25	17/10/25	48	Compra de Laptop	Enrique Cass Mondragón / Fernando Rico de la Torre	Dell Laptop Pro Max 16 MC16250 16" Ultra 7 255H, 32GB, Nvidia RTX Pro 1000 8GB, SSD 1TB, Mochila Gaming 17" GM1720PM	Acordar condiciones de facturación con el proveedor	Dirección Administrativa y de Recursos Humanos
En curso	Alta	29/08/25	13/10/25	44	Compra de workstation de escritorio	Enrique Cass Mondragón / Fernando Rico de la Torre	Dell Pro Max tower T2 FCT2250 Ultra 7 265, 16GB ECC, Nvidia RTX A400 4GB, SSD 1TB, HDD 5400 4TB, Monitor 24" P2425H	Acordar condiciones de facturación con el proveedor	Dirección Administrativa y de Recursos Humanos
En curso	Alta	29/08/25	13/10/25	44	Compra de computadora para diseño gráfico	Enrique Cass Mondragón / Fernando Rico de la Torre	Dell Pro Max tower T2 FCT2250 Ultra 7 265, 32GB ECC, NVIDIA RTX 2000 Ada GDDR6 16GB, SSD 1TB, HDD	Acordar condiciones de facturación con el proveedor	Dirección Administrativa y de Recursos Humanos

DIRECCIÓN DE DISEÑO, MOVILIDAD Y EQUIPAMIENTO

- Seguimiento a proyectos geométricos y ejecutivos de ciclovías
- Seguimiento a proyectos geométricos, imagen urbana y ejecutivos (Gran Calzada)
- Solicitudes de pretrazo del sistema vial primario
- Seguimiento a proyectos geométricos, imagen urbana y ejecutivos de la Red de Parques
- Seguimiento a proyectos geométricos, imagen urbana y ejecutivos de las 5 macro zonas de la ciudad



Seguimiento a proyectos geométricos y ejecutivos de ciclovías

Conjuntamente con las Direcciones de: Movilidad y Obra Pública, se da **seguimiento a los proyectos geométricos y ejecutivos**, a fin de ampliar la red de ciclovías, bajo los lineamientos de buscar cerrar circuitos con tramos existentes, así como interconectar con equipamientos zonales, de las siguientes ciclovías:

- Blvd. Miguel de Cervantes Saavedra
- Blvd. León II
- Blvd. Vicente Valtierra
- Blvd. Morelos (lateral norte)
- Blvd. San Nicolás
- Blvd. Epsilon
- Intersección Blvd. Morelos - Insurgentes - San Juan Bosco

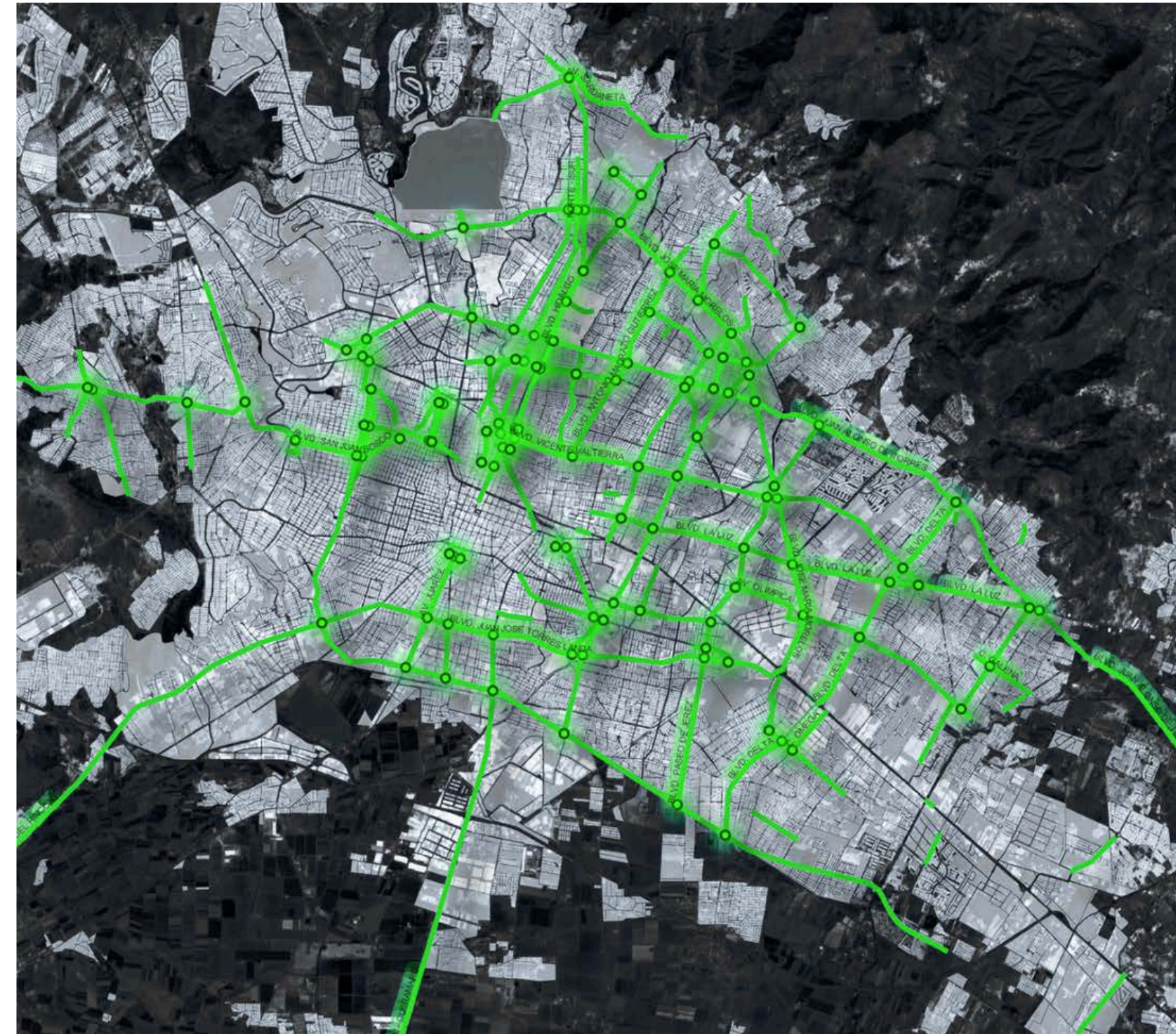

1A PROYECTO GEOMÉTRICO

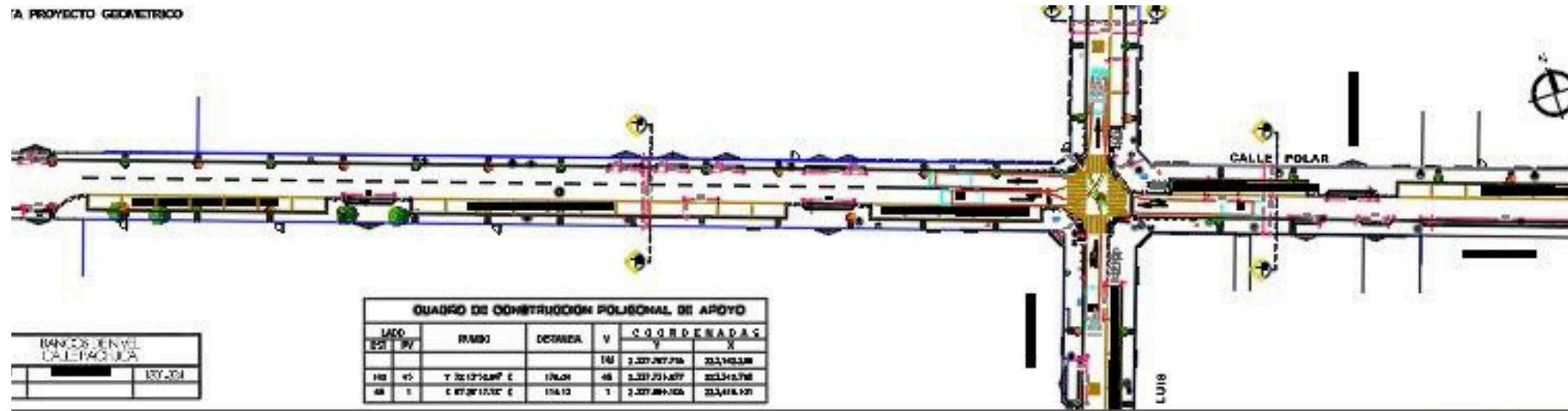

CUADRO DE CONSTRUCCIÓN POLIGONAL DE APOYO						
LADO	RUMBO	DETERMINA	V	COORDENADAS		
140	45	T 22127524P E	176.04	48	2.237.271.877	223.313.748
48	1	E 87.871532° E	154.12	1	2.237.284.102	223.314.121

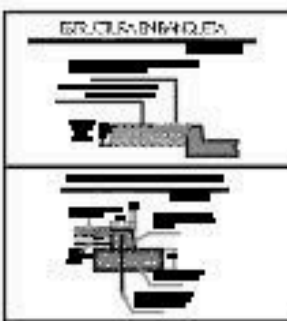
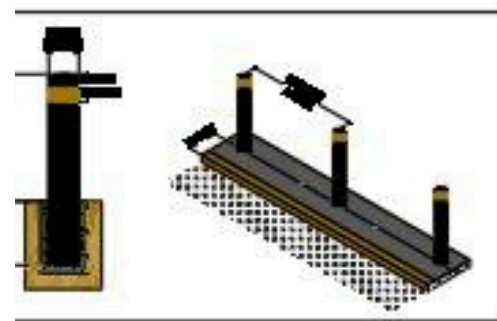
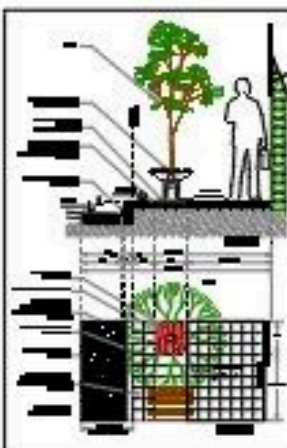
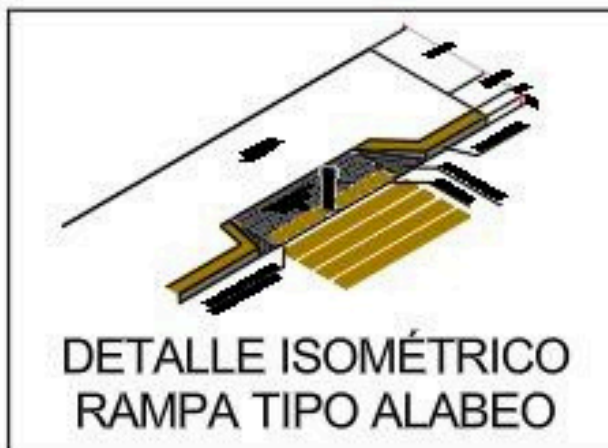
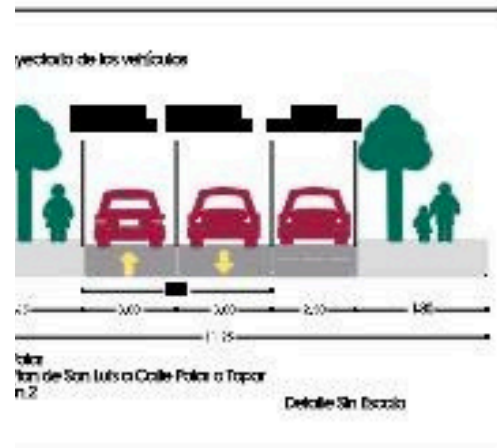
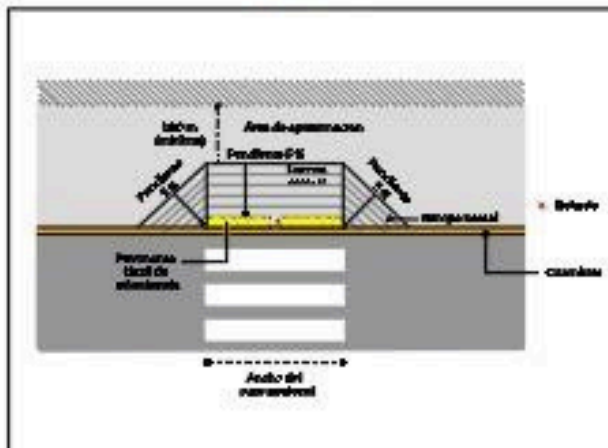
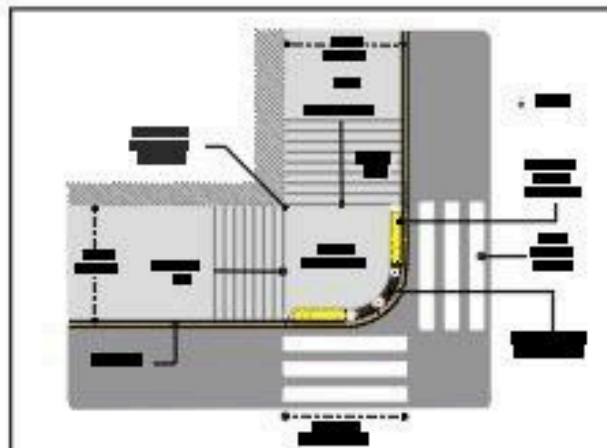
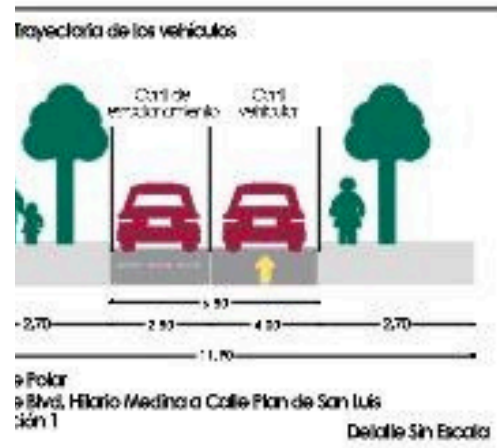

Seguimiento a proyectos geométricos, imagen urbana y ejecutivos (Gran Calzada)

Conjuntamente con las Direcciones de: Movilidad, Economía, Desarrollo Urbano y Obra Pública, se ha dado seguimiento a los proyectos geométricos, imagen urbana y ejecutivos de la Gran Calzada, en cumplimiento a lo establecido a la norma federal de accesibilidad.

A la fecha se dio el visto bueno al proyecto de imagen urbana calles: Pampas y Pinos.

En proceso de revisión: calle San Sebastián, Nuevo Vallarta, Española, Plan de San Luis, Pachuca y Pola.

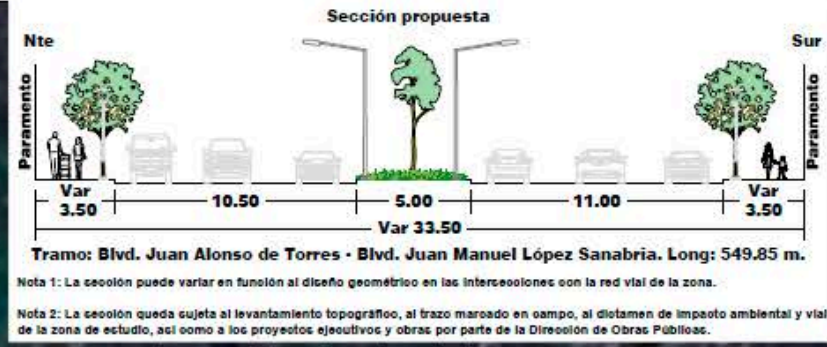

IMPLAN
Instituto Municipal de Planeación León

PLANEACIÓN ESTRATÉGICA DEL DESARROLLO INTEGRAL

LOCALIZACIÓN

SIMBOLOGÍA:

- VIALIDAD PRIMARIA
- ARROYO
- PREDIO

ANEXO SEGÚN OFICIO IMPDD- 810/25

NOTAS:

EL PRESENTE ES UN DOCUMENTO INFORMATIVO, POR LO QUE NO FACULTA LLEVAR A CABO NINGUN TIPO DE OBRA. NO CONSTITUYE AUTORIZACION DE USO DEL SUELO, NO ES CONSTANCIA DE APEO Y DESLINDE RESPECTO A LOS INMUEBLES, NI ACREDITA LA PROPIEDAD O POSESION DE LOS MISMOS.

EL PRESENTE PRE-TRAZO SE REFIEREN UNICAMENTE A LAS VIALIDADES DEL SISTEMA VIAL PRIMARIO Y QUEDAN SUJETOS AL LEVANTAMIENTO TOPOGRAFICO, AL PROYECTO EJECUTIVO, AL IMPACTO AMBIENTAL Y AL TRAZO FISICO MARCADO EN CAMPO.

LA UBICACION DEL PREDIO SE REALIZO CON BASE A LA INFORMACION PROPORCIONADA POR EL SOLICITANTE Y SE REFERENCIO DE ACUERDO A LOS ELEMENTOS FISICOS IDENTIFICADOS EN LA ORTOFOTO DE COLOR DEL MUNICIPIO.

ESCALA GRÁFICA: 0 10 20 30 40m

PRE-TRAZA CORRESPONDIENTE A VIALIDADES PROYECTADAS DEL BLVD. CAMPESTRE.

CLAVE: DD-IV-195	FECHA: CARTOGRAFIA BASE, IMPLAN 2006 IMAGEN DE GOOGLE EARTH 2018 DERECHOS RESERVADOS IMPLAN PROYECCION U.T.M. DATUM WGS84	ESCALA: Septiembre - 2025 1 : 500
------------------	--	--------------------------------------

Solicitudes de pretrazo del sistema vial primario

En el periodo de Julio a Septiembre del presente año, se ha dado **respuesta a 79 solicitudes** de pretrazo del Sistema Vial Primario, ya sea por parte de dependencias municipales o por ciudadanos; esto cómo parte de los procesos para la elaboración de proyectos geométricos o para la gestión de trámites de desarrollos.

Seguimiento a proyectos geométricos, imagen urbana y ejecutivos de la Red de Parques

Conjuntamente con las Direcciones de: Parques - Espacios Público y Obra Pública, se concluyeron y dio inicio a la elaboración de proyectos ejecutivos siguientes:

Proyecto ejecutivo:

- Potrero (comunidad, bajo cortina y zona arqueológica)
- Parque Sur

De igual manera se concluyó la obra y se realizó evento de inauguración de la nueva área del:

Obra:

Parque Metropolitano Norte (acceso, plaza, ciclovia, andadores, áreas de juegos, estacionamiento)

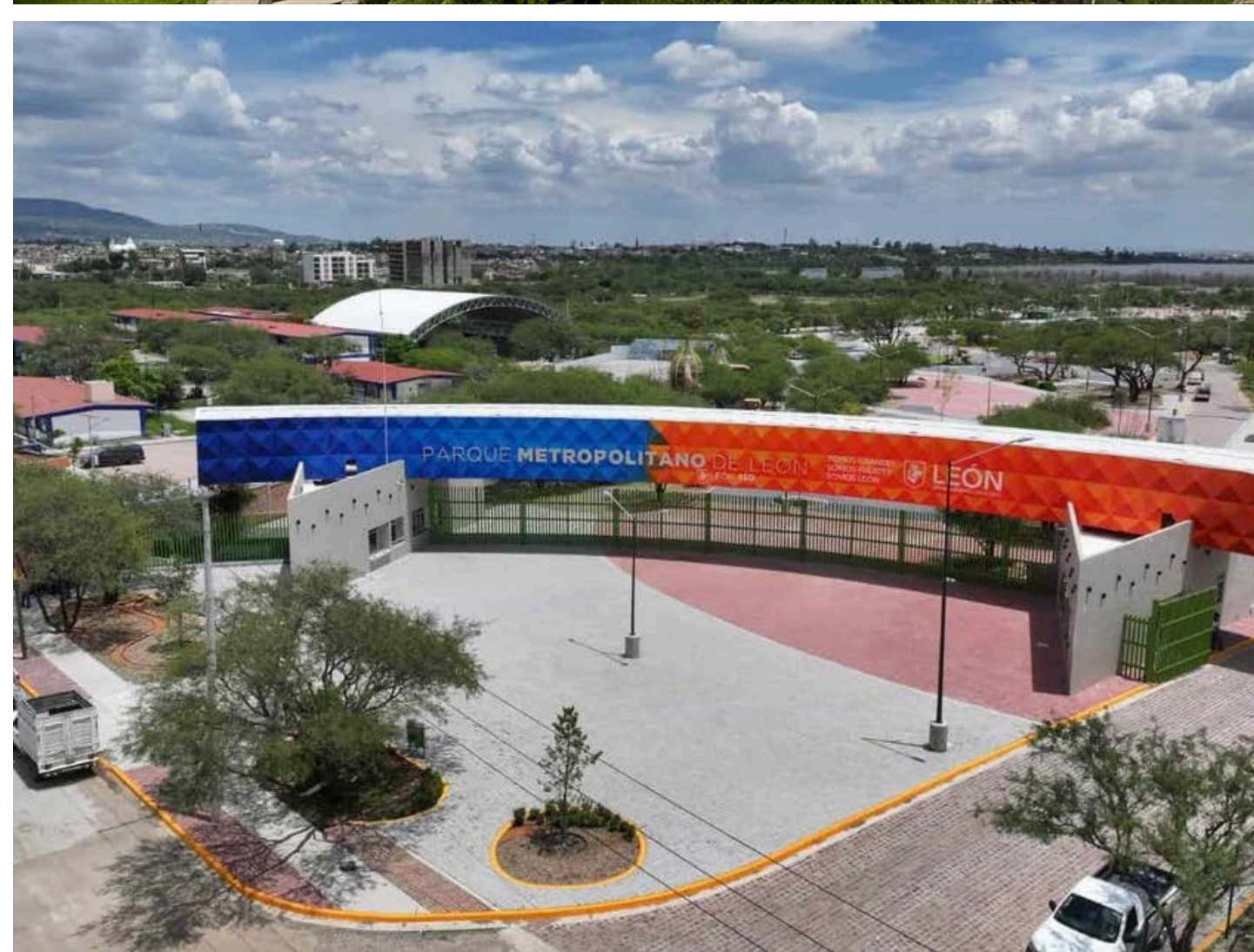

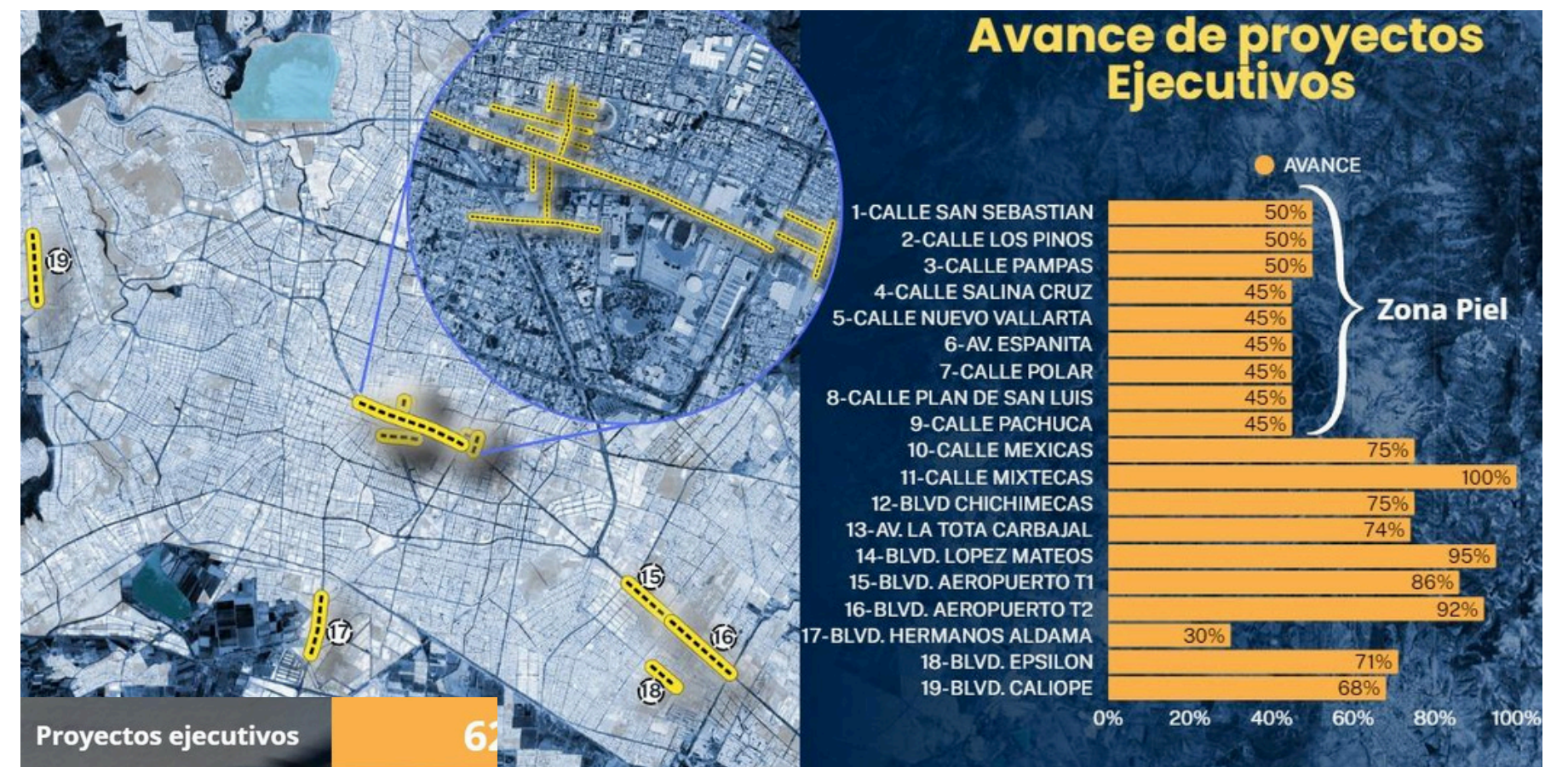
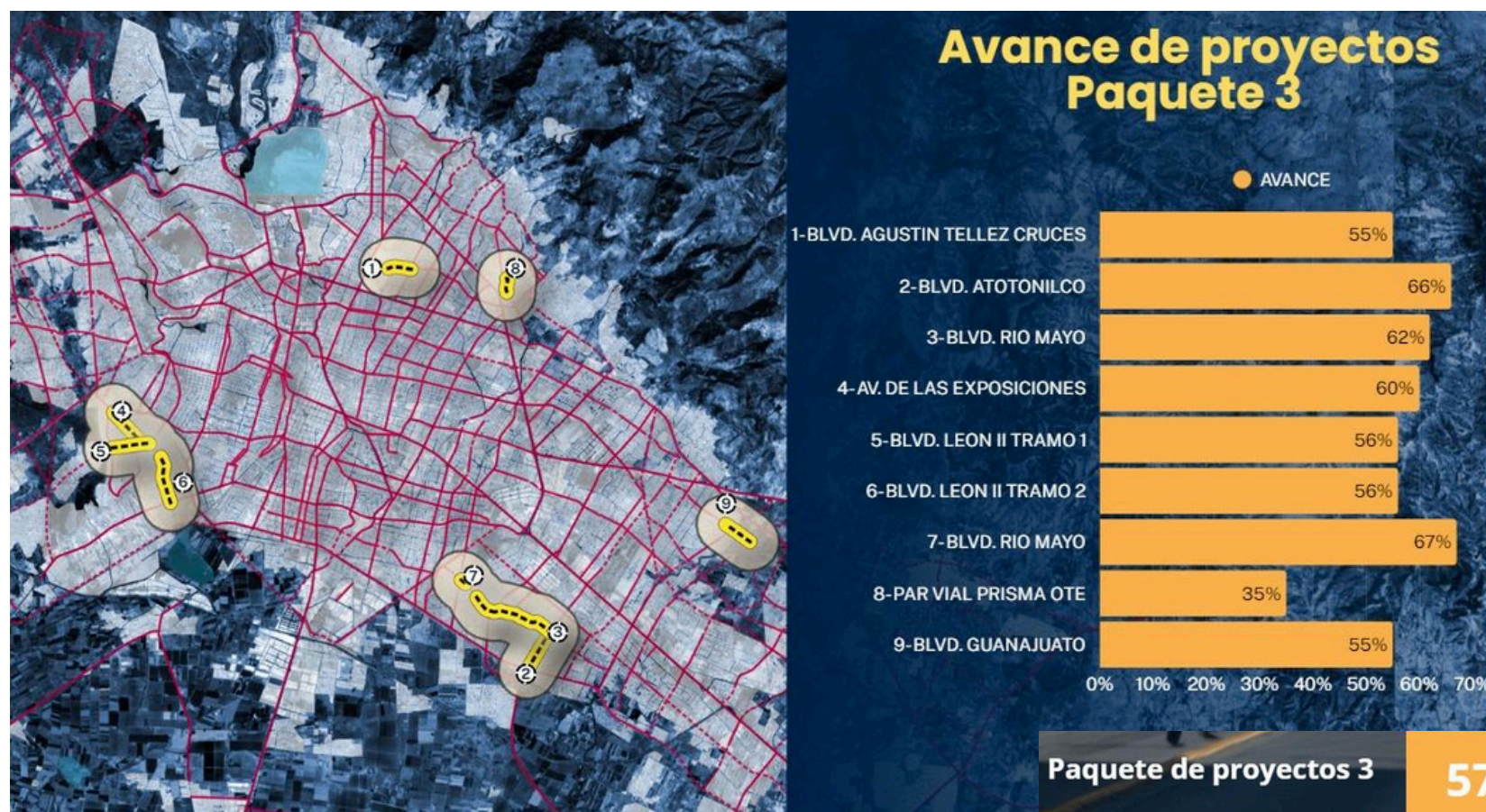

DIRECCIÓN DE DESARROLLO SUSTENTABLE

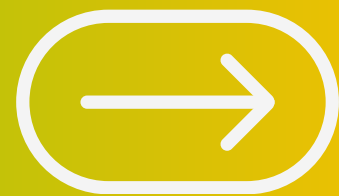

- Red de Parques y Espacios Públicos
- Conclusión y socialización del Plan Global de Saneamiento.
- Generación del Sistema de Información Ambiental.



Red de Parques y Espacios Públicos

Parque Metropolitano La Reserva

Se elaboró el plan de ejecución de plantación en jardineras en conjunto con la Dirección de Parques y Espacios Públicos con las siguientes actividades:

- Visita de campo para revisión de propuesta
- Delimitación y análisis de áreas prioritarias de reforestación.
- Cálculo de cantidad de metros cúbicos de relleno por jardinera.
- Revisión de factibilidad de plantación de vegetación arbórea y arbustiva.



Conclusión y socialización del Plan Global de Saneamiento

Se integraron los resultados finales de los muestreos y estrategias de mitigación del Plan de Monitoreo Ambiental de las diferentes matrices ambientales analizadas en temas de agua, aire, suelo, lixiviados y biogás.

Además, del Plan de Mitigación y Prevención de Riesgos Sanitarios: resultados de la encuesta comunitaria, caracterización de la población, identificación de vías de exposición y riesgos, así como las estrategias de mitigación por componente.





Generación del Sistema de Información Ambiental

Indicadores de calidad

Se reestructuró la base de datos en los ejes de Gestión Integral del Agua y Calidad del Aire para sistematización de indicadores. La base de datos cuenta con gráficos actualizados por series de tiempo y fichas actualizadas en formato PDF.

Programa de reforestación 2026

Se realizó un análisis espacial para detectar polígonos con déficit de vegetación, al identificar islas de calor urbano; generar corredores verdes para conectar zonas arbóreas; y combinar estos datos para definir áreas prioritarias de reforestación en los polígonos de desarrollo.

CÓDIGO	INDICADOR	UNIDADES	FECHA						
			2020	2021	2022	2023	2024	2025	2026
MPDUGR-04/01	Porcentaje de los Residuos Sólidos Urbanos confinados en el CTR "El Verde"	%	84%	82%	80%	80%	80%		
MPDUGR-04/02	Porcentaje de los Residuos de Manejo Especial confinados en el CTR "El Verde"	%	16%	15%	20%	20%	15%		

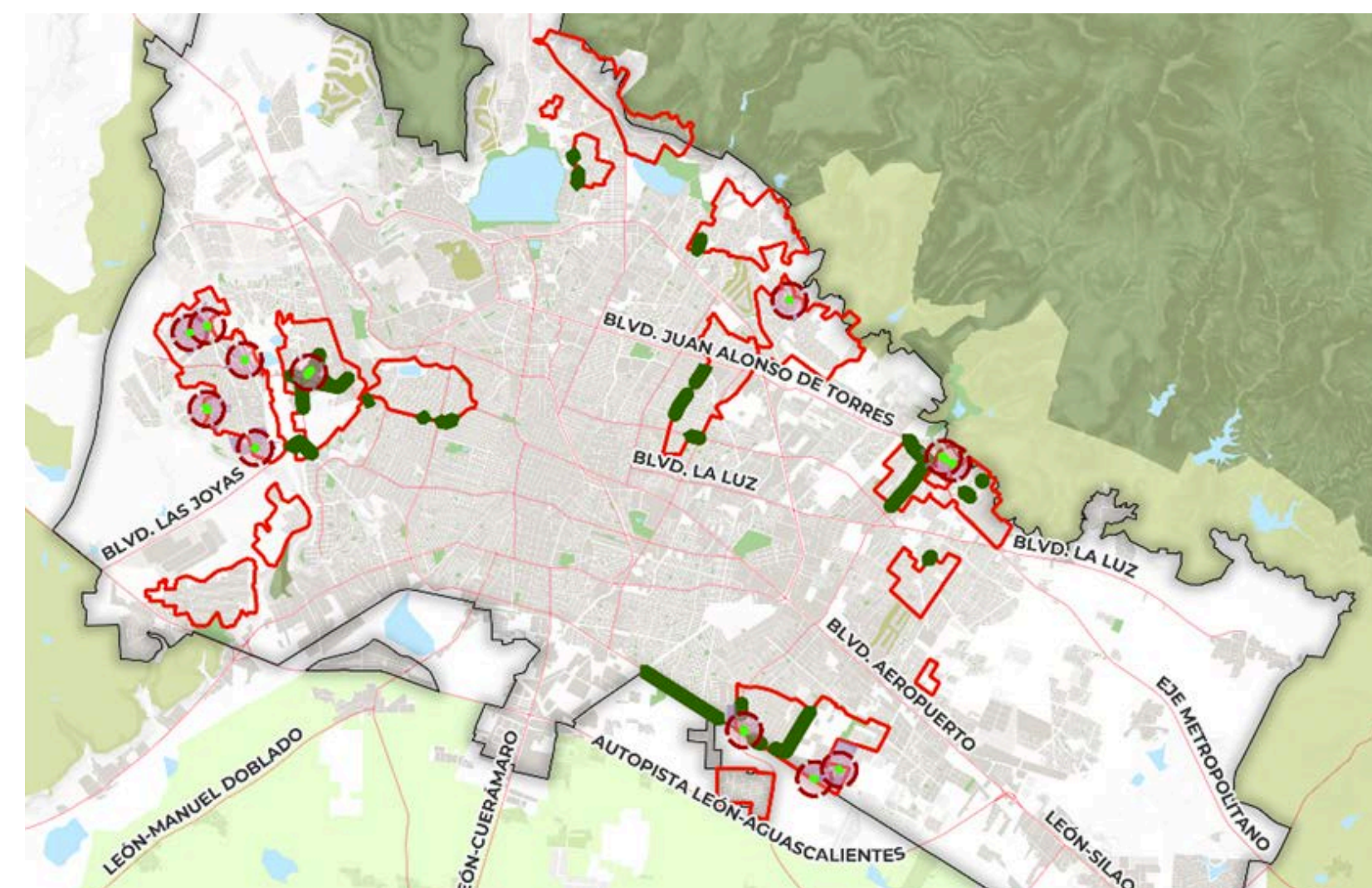

DIRECCIÓN DE VINCULACIÓN Y ASUNTOS JURÍDICOS

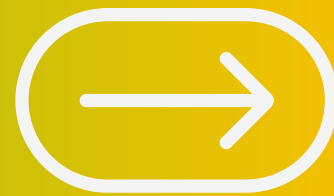

- Comunicación social.
- Relaciones públicas.
- Comunicación interna.
- Seguimiento y atención a solicitudes ciudadanas.



Comunicación y Relaciones Públicas

En el trimestre que se informa se realizaron diversos contenidos para redes sociales del Instituto.

Las publicaciones se enfocaron a estudios como el IBU, el Plan de Manejo de la Ciudad Histórica y a videoclips informativos sobre las delegaciones municipales, así como a la difusión de la nueva página web y el Agente de Respuesta Inteligente (ARI)

El programa de comunicación social del Instituto contempla la generación de información de interés para la ciudadanía sobre el quehacer de este organismo descentralizado, misma que debe alinearse a los lineamientos y directrices de la Dirección General de Comunicación Social del Gobierno Municipal.

Además, se dio seguimiento puntual a la generación de contenidos y participación en las actividades del 1er Informe de Gobierno.



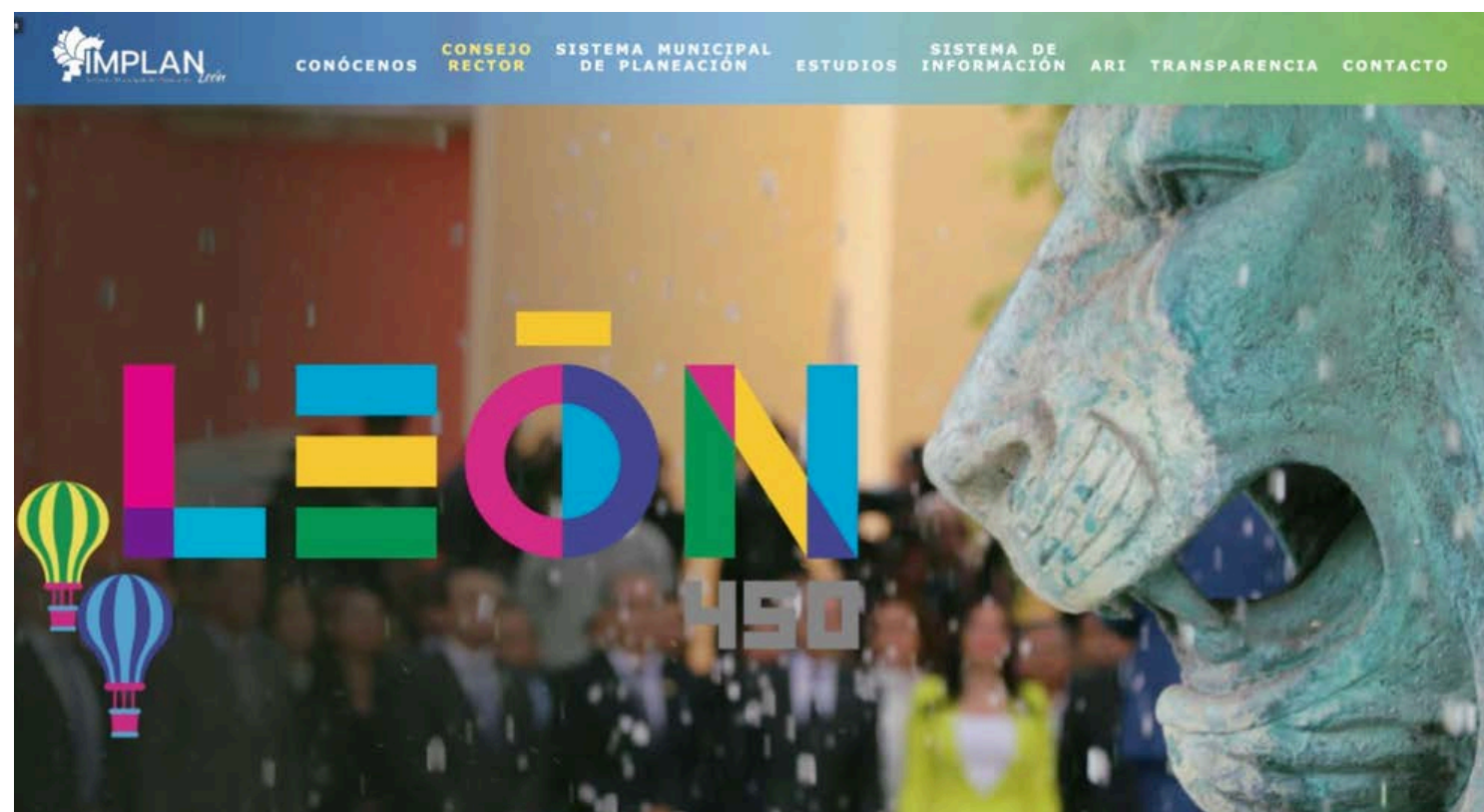

Realizamos el diseño del nuevo sitio web del IMPLAN

El alcance en redes sociales de las publicaciones sobre la nueva página web y el agente inteligente arrojan la siguientes cifras:

Comunicación Interna

En el trimestre que se informa se realizaron 3 ediciones de la revista interna MONITOR, se difundió información sobre derechos humanos, políticas de calidad y la normativa aplicable en materia de ética y conducta de los servidores públicos.

Además se realizó la difusión de actividades, capacitaciones y avisos institucionales.

DECÁLOGO DE ACTUACIÓN DEL FUNCIONARIADO PÚBLICO PARA PREVENIR Y ATENDER LA VIOLENCIA LABORAL, EL ACOSO Y HOSTIGAMIENTO SEXUAL DENTRO DE LA ADMINISTRACIÓN PÚBLICA MUNICIPAL.

El punto número 1 del Decálogo de actuación del funcionariado público para prevenir y atender la violencia laboral, el acoso y hostigamiento sexual dentro de la Administración Pública Municipal, señala que es menester:

Abonar a la eliminación de cualquier tipo de expresiones, conductas contrarias a la libertad, dignidad y la integridad física de las trabajadoras y trabajadores de esta administración.

Por ejemplo:

- Referirse a los demás con palabras ofensivas o groserías
- Llamar a los demás con apodos sin consentimiento
- Relegar, ignorar o aplicar "la ley del hielo"
- Criticar la apariencia y/o el cuerpo de los demás
- Levantar la voz en una conversación

21 de agosto de 2025
Asunto: Examen de la Función Pública

Buen día para todas y todos.

Se les informa que el periodo para realizar el **Examen de la Función Pública** es a partir del día de hoy, **jueves 21 al viernes 29 de agosto** (incluyendo fin de semana).

La guía del examen se encuentra en Uso General en la carpeta:

0. GUIAS del Examen Función Pública 2025

La liga para ingresar a la plataforma es:

<https://efp.leon.gov.mx/moodle/login/index.php>

Es necesario autenticarse, registrar su usuario y contraseña, ambos serán idénticos y corresponden a su **RFC en minúsculas y sin homoclave**.

El examen tiene un límite de tiempo de 2 horas, una vez que inicia el contador no es posible pausarlo.

Al terminar, favor de hacer una captura de pantalla con su calificación obtenida y conservarla, ya que servirá como evidencia de haber realizado el examen.

Recuerden que no todo el personal está obligado en esta ocasión a realizar el examen, si tienen dudas si deben contestarlo o no o cualquier otra al respecto, favor de consultar con Gabv en la Dirección Administrativa y Recursos Humanos.

¿CONOCES LA GALLETA DE GÉNERO?

El esquema de la Galleta de Jengibre fue creado por Sam Killerman, activista LGBTQ+ estadounidense, la cual explica la diversidad sexual de manera sencilla y clara. Como se muestra en la imagen, a través de la galleta podemos visualizar los diferentes aspectos en torno al género y la sexualidad.

- Identidad de género: representado por el cerebro.
- Orientación sexual: representado por el corazón.
- Sexo biológico: representado con el símbolo del transfeminismo.
- Expresión de género: representado por una línea punteada en el contorno de la figura.

IDENTIDAD DE GÉNERO
¿CÓMO ME IDENTIFICO?

Se define como la vivencia interna, profunda e individual de la persona, cómo se percibe y siente su género. Esta identidad puede diferir del sexo.

ORIENTACIÓN SEXUAL
¿CÓMO ME ATRAE?

Es la atracción física, emocional, espiritual y romántica hacia una persona de cualquier género. Heterosexual-Bisexual-Asesual-Bisexual-lesbiana/Gay.

SEXO
¿QUÉ CARACTERÍSTICAS SEXUALES TENGO?

Son las características físico-biológicas que diferencian a los individuos a nivel sexual.

EXPRESIÓN DE GÉNERO
¿CÓMO ME MUESTRO?

Está basado en los roles tradicionales de género, incluye la forma en que la persona se viste y comporta. Feminista-Andrógino-Masculino.

Plástico 3 de julio

La bolsa de plástico llegó al mundo en la década de los 60 con la promesa de hacer más fácil la vida de las personas, sin embargo, con los años se convertiría en una de las más grandes amenazas medioambientales que enfrentó el planeta.

De acuerdo a ONU Ambiente, cada minuto se compran un millón de bolsas de plástico y, al año, se usan 500.000 millones de bolsas. Ocho millones de toneladas acaban en los océanos cada año, amenazando la vida marina.

Recomendaciones
Para apoyar esta causa:

- Usa una bolsa de tela que puedas llevar contigo para usarla cuando la necesites.
- Fomenta la separación de la basura y se la tire en contenedores apropiados.
- Procura no recibir bolsas de plástico en comercios.
- Impulsa en las nuevas generaciones un menor consumo de bolsas de plástico.
- Contribuye o fomenta una cultura que no tire basura ni bolsas en la vía pública, áreas verdes, barrancos o cuerpos de agua.
- Organiza jornadas de limpieza en tu comunidad, principalmente en temporada de lluvias.

Es fundamental aprovechar esta fecha para hacer un llamado a realizar un esfuerzo conjunto. Lo que sucede en el ambiente nos afecta a todos, la generación y disposición inapropiada de residuos nos afecta a todos por igual.

MONITOR

Avanza la actualización del PMDUOET

Equidad de género e igualdad de género
Conoce las diferencias

El agua en León
León en la Historia

Gestión Integral de Residuos a nivel Metropolitano

La Dignidad

El ser humano, por naturaleza, es un ente individual, racional, libre y con voluntad.

Estos atributos le dan a la persona un carácter especial de máximo valor; por tanto, con independencia de su edad, sexo, raza, situación económica, estado de ceguera, capacidad intelectual o cualquier otra condición merece ser respetado y visto como un fin en sí mismo y no como un instrumento o medio para un fin.

El derecho a la integridad personal es el que tenemos todas las personas a no sufrir daños físicos, psicológicos y morales.

La Dignidad está estipulada en el Código de Ética de los servidores Públicos de la Administración Pública Municipal, de León, Capitulo III sobre los VALORES: Respeto a los Derechos Humanos/Respeto a la Dignidad Humana y está en todas y todos las acciones.

En México está prohibido de manera contundente cualquier acto que por cualquier motivo atente contra la dignidad humana.

Es una obligación de toda autoridad e incluso de particulares **RESPECTARLA, PROTEGERLA Y TRATAR** a las personas como tales, o no ser humilladas, degradadas, envilecidas o coaccionadas.

Cualquier conducta de discriminación y/o violencia daña gravemente la dignidad de las personas.

¿Qué no debes hacer bajo ninguna circunstancia?

- Insultos
- Apodos
- Peleas
- Amenazas
- Chantaje
- Intimidaciones
- Basesas humillantes

De acuerdo a la Ley General de las Mujeres a una Vida Libre de Violencia, cualquier acción u omisión, basada en su género, que les cause daño o sufrimiento psicológico, físico, patrimonial, económico, sexual o la muerte tanto en el ámbito privado como en el público, es considerada VIOLENCIA.

Violencia Psicológica:
Consiste en la negligencia, abandono, desdén reiterado, celosidad, insultos, humillaciones, desvalorización, marginación, indiferencia, infidelidad, comparaciones destructivas, rechazo, restricción a la autodeterminación y amenazas que conllevan a la depresión, al aislamiento o a la devaluación de la autoestima e incluso, al suicidio.

Violencia Física:
Cualquier acto que inflige daño no accidental, usando la fuerza física o algún tipo de arma u objeto, ácido o sustancia corrosiva, cáustica, irritante, tóxica o inflamable o cualquiera que pueda provocar lesiones internas, externas o ambas.

Violencia Patrimonial:
Se manifiesta en la transformación, sustracción, destrucción, retención o distracción de objetos, documentos personales, bienes y valores, derechos patrimoniales o recursos económicos destinados a satisfacer sus necesidades.

Violencia Económica:
Controlar el ingreso de sus percepciones económicas y/o percibir un salario menor por igual trabajo, dentro de un mismo centro laboral.

Violencia Sexual:

15 de septiembre de 2025.
Asunto: Ciclo de capacitaciones de la diversidad sexual y de género

Les compartimos la siguiente información sobre el ciclo de capacitaciones virtuales a cargo de la PRODEG:

- Interseccionalidad y discriminación
- Luchas contra el odio, movimientos sociales LGBT+
- Violencia y discursos contra la diversidad sexual y de género
- Transgeneridad

Para las personas que deseen participar, deberán realizar primero un pre registro:

- 1- Generar una cuenta en la plataforma de PRODEG. Se adjunta guía rápida para abrir cuenta. Si alguna persona ya tuviera cuenta PRODEG, puede entrar al apartado de "Mis solicitudes" y en el cuadro azul de la derecha en el que dice "Inscribirme a un curso o actividad con un código", capturar el código correspondiente a la capacitación a la que desea registrarse.
- 2- Al concluir el curso, el ponente hará la validación de asistencia de las personas que se registraron en plataforma contra las personas que asistieron.
- 3- Para obtener la constancia deberán ingresar a su cuenta con su usuario y contraseña y dentro "Mis solicitudes" en el curso que se llevó a cabo, aparecerá un recuadro que dice "ver encuesta"; responderla, enviarla y en seguida podrán visualizar y/o descargar su constancia.

Enviamos fechas de las siguientes capacitaciones que se llevarán a cabo en los próximos días y que habremos de tomar de manera OBLIGATORIA. Las ligas de acceso se compartirán a la brevedad.

Nombre Capacitación	Dirección Responsable	Fecha	Hora	Modalidad
Programa de Contraloría Social y Quejas y Denuncias	Dirección de Contraloría Social	Por confirmar	Por confirmar	Virtual
Entrega Recepción	Dirección de Auditoría Contable y Financiera	16/07/2025	10:00-11:00	Presencial
Control Interno	Dirección de Evaluación del Sistema de Control Interno	23/07/2025	10:00-11:00	Virtual
Programa de Trabajo para la Administración de Riesgos	Dirección de Evaluación del Sistema de Control Interno	24/07/2025	10:00-12:00	Virtual
Sistema de Evaluación al Desempeño	Dirección de Evaluación del Sistema de Control Interno	14/07/2025	10:00-11:00	Virtual

MONITOR

CUERPO DE BOMBEROS DE LEÓN
Conoce su historia

Presentan avances de la Red de Parques de León ante el Consejo Directivo del IMPLAN

Asistimos al 20. Foro de Control Interno

Carlos Enrique Alva.	Recibidos	SÍNTESIS INFORMATIVA 30 DE SEPTIEMBRE DE 2025 - SÍNTESIS INFORMATIVA 30 DE SEPTIEMBRE DE 2025. TEMAS DE INTERÉS. Ayuntamiento marcará pauta del ...
Carlos Enrique Alva.	Recibidos	SÍNTESIS INFORMATIVA 29 DE SEPTIEMBRE DE 2025 - SÍNTESIS INFORMATIVA 29 DE SEPTIEMBRE DE 2025. FACEBOOK. El Heraldo de León. 🗣️De acuerdo con el ...
Carlos Enrique Alva.	Recibidos	SÍNTESIS INFORMATIVA 26 DE SEPTIEMBRE DE 2025 - SÍNTESIS INFORMATIVA 26 DE SEPTIEMBRE DE 2025. FACEBOOK. Noticieros En Línea. 🗣️ La alcaldesa Aleja...
Carlos Enrique Alva.	Recibidos	SÍNTESIS INFORMATIVA 25 DE SEPTIEMBRE DE 2025 - SÍNTESIS INFORMATIVA 25 DE SEPTIEMBRE DE 2025. TEMAS DE INTERÉS. León anuncia obras rumbo a su 4...
Carlos Enrique Alva.	Recibidos	SÍNTESIS INFORMATIVA 24 DE SEPTIEMBRE DE 2025 - SÍNTESIS INFORMATIVA 24 DE SEPTIEMBRE DE 2025. TEMAS DE INTERÉS. ¿Tendrá León un metro elevado? ...
Carlos Enrique Alva.	Recibidos	SÍNTESIS INFORMATIVA 22 DE SEPTIEMBRE DE 2025 - SÍNTESIS INFORMATIVA 22 DE SEPTIEMBRE DE 2025. FACEBOOK. Noticieros En Línea. 🗣️ Con la notable ...
Carlos Enrique Alva.	Recibidos	SÍNTESIS INFORMATIVA 23 DE SEPTIEMBRE DE 2025 - SÍNTESIS INFORMATIVA 23 DE SEPTIEMBRE DE 2025. TEMAS DE INTERÉS. Mala infraestructura vial en León, ...
Carlos Enrique Alva.	Recibidos	SÍNTESIS INFORMATIVA 11 DE SEPTIEMBRE DE 2025 - SÍNTESIS INFORMATIVA 11 DE SEPTIEMBRE DE 2025. FACEBOOK. El Heraldo de León. 🗣️ Habitantes de la co...
Carlos Enrique Alva.	Recibidos	SÍNTESIS INFORMATIVA 10 DE SEPTIEMBRE DE 2025 - SÍNTESIS INFORMATIVA 10 DE SEPTIEMBRE DE 2025. FACEBOOK. Noticieros En Línea. 🗣️ Banquetas y cic...
Carlos Enrique Alva.	Recibidos	SÍNTESIS INFORMATIVA 12 DE SEPTIEMBRE DE 2025 - SÍNTESIS INFORMATIVA 12 DE SEPTIEMBRE DE 2025. FACEBOOK. Noticieros En Línea. ¡LO LOGRARON! 💧 L...
Carlos Enrique Alva.	Recibidos	SÍNTESIS INFORMATIVA 04 DE SEPTIEMBRE DE 2025 - SÍNTESIS INFORMATIVA 04 DE SEPTIEMBRE DE 2025. FACEBOOK. Noticieros En Línea. #EXCLUSIVA 🗣️ Atent...
Carlos Enrique Alva.	Recibidos	SÍNTESIS INFORMATIVA 09 DE SEPTIEMBRE DE 2025 - SÍNTESIS INFORMATIVA 09 DE SEPTIEMBRE DE 2025. FACEBOOK. Noticieros En Línea. 🗣️ Tren embiste a ca...
Carlos Enrique Alva.	Recibidos	SÍNTESIS INFORMATIVA 08 DE SEPTIEMBRE DE 2025 - SÍNTESIS INFORMATIVA 08 DE SEPTIEMBRE DE 2025. FACEBOOK. Noticieros En Línea. #LasMásLeídas 🗣️. j...
Carlos Enrique Alva.	Recibidos	SÍNTESIS INFORMATIVA 29 DE AGOSTO DE 2025 - SÍNTESIS INFORMATIVA 29 DE AGOSTO DE 2025. TEMAS DE INTERÉS. Acueducto Solis-León está garantizado c...
Carlos Enrique Alva.	Recibidos	SÍNTESIS INFORMATIVA 27 DE AGOSTO DE 2025 - SÍNTESIS INFORMATIVA 27 DE AGOSTO DE 2025. FACEBOOK. Noticieros En Línea. #EXCLUSIVA 🗣️ El Ayuntamie...
Carlos Enrique Alva.	Recibidos	SÍNTESIS INFORMATIVA 26 DE AGOSTO DE 2025 - SÍNTESIS INFORMATIVA 26 DE AGOSTO DE 2025. TEMAS DE INTERÉS. "Presa Solis es una amenaza directa para ...
Carlos Enrique Alva.	Recibidos	SÍNTESIS INFORMATIVA 05 DE SEPTIEMBRE DE 2025 - SÍNTESIS INFORMATIVA 05 DE SEPTIEMBRE DE 2025. FACEBOOK. Noticieros En Línea. 🗣️ La alcaldesa d...
Carlos Enrique Alva.	Recibidos	SÍNTESIS INFORMATIVA 22 DE AGOSTO DE 2025 - SÍNTESIS INFORMATIVA 22 DE AGOSTO DE 2025. FACEBOOK. Noticieros En Línea. 🗣️ Denuncias de acoso labor...
Carlos Enrique Alva.	Recibidos	SÍNTESIS INFORMATIVA 01 DE SEPTIEMBRE DE 2025 - SÍNTESIS INFORMATIVA 01 DE SEPTIEMBRE DE 2025. FACEBOOK. Noticieros En Línea. 🗣️ ¿Calle o campo ...
Carlos Enrique Alva.	Recibidos	SÍNTESIS INFORMATIVA 15 DE AGOSTO DE 2025 - SÍNTESIS INFORMATIVA 15 DE AGOSTO DE 2025. FACEBOOK. Noticieros En Línea. El regidor Hildeberto Moreno ...
Carlos Enrique Alva.	Recibidos	SÍNTESIS INFORMATIVA 02 DE SEPTIEMBRE DE 2025 - SÍNTESIS INFORMATIVA 02 DE SEPTIEMBRE DE 2025. FACEBOOK. Milenio León. Claudia Sheinbaum refrend...
Carlos Enrique Alva.	Recibidos	SÍNTESIS INFORMATIVA 29 DE JULIO DE 2025 - SÍNTESIS INFORMATIVA 29 DE JULIO DE 2025. FACEBOOK. Noticieros En Línea. 🗣️ ¡Por primera vez, la Mesa de Se...
Carlos Enrique Alva.	Recibidos	SÍNTESIS INFORMATIVA 19 DE AGOSTO DE 2025 - SÍNTESIS INFORMATIVA 19 DE AGOSTO DE 2025. FACEBOOK. Periódico AM León. Justo en esta zona se pretend...
Carlos Enrique Alva.	Recibidos	SÍNTESIS INFORMATIVA 13 DE AGOSTO DE 2025 - SÍNTESIS INFORMATIVA 13 DE AGOSTO DE 2025. FACEBOOK. Noticieros En Línea. 🗣️ Celaya se impulsa como ...
Carlos Enrique Alva.	Recibidos	SÍNTESIS INFORMATIVA 28 DE JULIO DE 2025 - SÍNTESIS INFORMATIVA 28 DE JULIO DE 2025. FACEBOOK. Noticieros En Línea. 🗣️ ¡Del conflicto al consenso! Gobi...
Carlos Enrique Alva.	Recibidos	SÍNTESIS INFORMATIVA 22 DE JULIO DE 2025 - SÍNTESIS INFORMATIVA 22 DE JULIO DE 2025. FACEBOOK. Noticieros En Línea. 🗣️ El gobierno de León apoyará a f...
Carlos Enrique Alva.	Recibidos	SÍNTESIS INFORMATIVA 24 DE JULIO DE 2025 - SÍNTESIS INFORMATIVA 24 DE JULIO DE 2025. TEMAS DE INTERÉS. Descartan suspensión definitiva. Periódico AM. ...
Carlos Enrique Alva.	Recibidos	SÍNTESIS INFORMATIVA 23 DE JULIO DE 2025 - SÍNTESIS INFORMATIVA 23 DE JULIO DE 2025. FACEBOOK. Noticieros En Línea. 🗣️ ¡Vecinos frenan la construcción ...
Carlos Enrique Alva.	Recibidos	SÍNTESIS INFORMATIVA 15 DE JULIO DE 2025 - SÍNTESIS INFORMATIVA 15 DE JULIO DE 2025. FACEBOOK. Noticieros En Línea. 🗣️ ¡Más de 380 mascotas atendida...
Carlos Enrique Alva.	Recibidos	SÍNTESIS INFORMATIVA 18 DE JULIO DE 2025 - SÍNTESIS INFORMATIVA 18 DE JULIO DE 2025. FACEBOOK. Periódico AM León. Los afectados acusan que el gobier...



Comunicación Interna

Se elaboró la Síntesis informativa durante el trimestre y se atendió a medios de comunicación con motivo de la campaña de difusión del 1er. Informe de Gobierno. Se realizó la cobertura de las actividades institucionales del Consejo Directivo, las comisiones técnicas y del director general.

Seguimiento y atención a solicitudes ciudadanas

Como parte de las actividades ordinarias del área jurídica del Instituto se destacan las siguientes, mismas que son representativas del trabajo realizado en el trimestre.

- Coordinación de 3 sesiones de Consejo Directivo.
- Atención a 60 solicitudes de acceso a la información.
- Carga de información trimestral de obligaciones de transparencia en coordinación con Dirección Administrativa y de Recursos Humanos.
- Análisis legal de trámites de asignación de uso de suelo.
- Elaboración de contratos de prestación de servicios.
- Análisis legal de asuntos diversos del Instituto.
- Enlace de Alerta de Género del Instituto.
- Enlace con PROMUPINNA.
- Enlace en la implementación del Sistema de Datos Abiertos.

DIRECCIÓN DE ADMINISTRACIÓN Y RECURSOS HUMANOS

- Seguimiento al Programa de Inversión.
- Información Financiera y Cuenta Pública (registro, contabilización, elaboración de reportes para diferentes instancias).
- 2026.- Anteproyectos, Ley de Ingresos, Disposiciones Administrativas
- Actualización de información trimestral de obligaciones de transparencia.
- Obligaciones Fiscales y Seguridad Social.
- SEVAC (Sistema de Evaluaciones de la Armonización Contable)

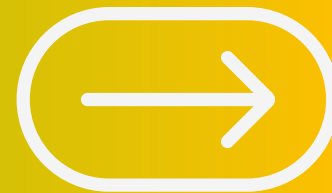

Seguimiento al Programa de Inversión

En el mes de julio la Tesorería depósito el recurso asignado al Instituto en el Programa de Inversión Inicial 2025, llevando al 30 de septiembre un promedio de presupuesto ejercido del 55%, distribuido de la siguiente manera:

- "Generación de información , contenidos y difusión en sitios y redes sociales para el Instituto Municipal de Planeación en los siguientes rubros: IMPLAN, Ciudad Histórica y León en Digital(incluye la promoción y operación del repositorio mediante el uso de herramientas constituidas en sitios web y medios sociales."- **Consultor Oscar Enrique Galván Ocegueda.** [Presupuesto ejercido 57%](#)
- "Análisis para el desarrollo de bases para la intermodalidad Municipal de la Ciudad de León Guanajuato.- **Consultora María Eugenia Pineda Velázquez.** [Presupuesto ejercido 39%](#)
- "Estudio para el acompañamiento técnico-metodológico en la actualización del PMDUOET".- **Consultor Pedro Hernández Solís.** [Presupuesto ejercido 54%](#)
- "Desarrollo y monitoreo de contenidos del Programa Integral de Señalética en Ciudad Histórica.- **Consultor Antonio Ramírez Mendiola.** [Presupuesto ejercido 100%](#)



Información Financiera y Cuenta Pública

La información financiera integra los aspectos Contables, Presupuestales y Programáticos

CONTABLE Y PRESUPUESTAL

Durante este periodo el Consejo Directivo del Instituto aprobó la información financiera de los meses de **junio, julio y agosto**, así como la segunda modificación presupuestal relacionada con la modernización tecnológica.

PROGRAMÁTICA

Se capturaron las metas alcanzadas en la plataforma del PBR de la Presidencia Municipal de los meses de **Junio, julio y agosto** tanto de gasto corriente como del programa de inversión

INFORMACIÓN FINANCIERA (CUENTA PÚBLICA)

El Instituto ha cumplido en tiempo y forma con la presentación de la **Información Financiera Trimestral** ante la Auditoría Superior del Estado de Guanajuato (ASEG), Tesorería Municipal y Contraloría Municipal, conforme al artículo 61 de la Ley de Fiscalización Superior del Estado de Guanajuato, la cual es autorizada por el Consejo Directivo.

Municipal de Planeación

quien corresponda.

Con fundamento a lo establecido en los artículos 15, y 20 de la Ley de Fiscalización Superior del Estado de Guanajuato, así como artículo 17 del Reglamento del mismo ordenamiento legal; se comunica la recepción de la información financiera que se detalla a continuación, a través del Sistema para la Recepción Telemática de la Información Financiera Trimestral y Cuenta Pública, de conformidad con lo detallado en el anexo:

**IMPLAN
Segundo Trimestre
2025**

Se omite mencionar que el presente documento garantiza la recepción de la información, no así la veracidad de su contenido, por lo que nos exime de cualquier solicitud o requerimiento para complementar o aclarar la misma.

Este acuse tendrá plena validez para todos los efectos legales y administrativos a que haya lugar.

Para cualquier duda o aclaración respecto a la entrega de su información financiera, estamos a sus órdenes en el siguiente número telefónico 477 778 00 00 ext. 1219 y 1217.

Atentamente
Directora de Contabilidad de la
Dirección General de Egresos

C.P. Claudia Marcela Hernández Camacho



León, Guanajuato a 14 de julio de 2025
Asunto: Entrega de Información Financiera Segundo Trimestre 2025.
Oficio: IMPDA-0586/25.

LIC. VIRIDIANA MARGARITA MÁRQUEZ MORENO
CONTRALORA MUNICIPAL
PRESENTE.

En seguimiento al oficio TML/DGE/792/1612/2025, que nos hizo llegar la Dirección General de Egresos adscrita a la Tesorería Municipal y de conformidad con lo establecido en el artículo 61 de la Ley de Fiscalización Superior del Estado de Guanajuato, hacemos de su conocimiento que ya fue cargada la información financiera correspondiente al **Segundo Trimestre del 2025**, en el Sistema de Recepción Telemática de la Cuenta Pública Paramunicipal de acuerdo al listado de archivos que nos hicieron llegar mediante el oficio arriba señalado.

Se adjunta acuse impreso que acredita la entrega de la información al SIRET, del ente público Instituto Municipal de Planeación del Municipio de León, Guanajuato.

Sin otro particular por el momento, agradecemos la atención brindada a la presente protestándole nuestros respetos.

Atentamente,

Arquitecto Rafael Pérez Fernández
Director General del Instituto Municipal de Planeación.

C.P. Martha Gabriela Gutiérrez Delgado
Directora Administrativa y Recursos Humanos
Instituto Municipal de Planeación
Elaboró: MGGD
C.c.p.: Archivo

Somos grandes, somos fuertes, somos León.
Planear el futuro, pensar el presente.



Guanajuato, Gto., a 14 de julio de 2025
14:35 hrs

INSTITUTO MUNICIPAL DE PLANEACIÓN DE LEÓN

quien corresponda.

Con fundamento a lo establecido en los artículos 15, y 20 de la Ley de Fiscalización Superior del Estado de Guanajuato, así como artículo 17 del Reglamento del mismo ordenamiento legal; se comunica la recepción de la información financiera que se detalla a continuación, a través del Sistema para la Recepción Telemática de la Información Financiera Trimestral y Cuenta Pública, de conformidad con lo detallado en el anexo:

Objeto: **INSTITUTO MUNICIPAL DE PLANEACIÓN DE LEÓN**

Periodo: **2do Trimestre**

Ejercicio: **2025**

Se omite mencionar que el presente documento garantiza la recepción de la información, no así la veracidad de su contenido, por lo que no exime de cualquier solicitud o requerimiento para complementar o aclarar la misma.

Este acuse tendrá plena validez para todos los efectos legales y administrativos a que haya lugar.

Para cualquier duda o aclaración respecto a la entrega de su información financiera, estamos a sus órdenes en el siguiente número telefónico 473.73.528.00 ext. 1112 y 1106.

Atentamente
El secretario técnico

Lic. José Benito Mora Villegas

2026.- Anteproyectos, Ley de Ingresos, Disposiciones Administrativas

En este periodo el Consejo Directivo aprobó para el ejercicio fiscal 2026 lo siguiente :

- Iniciativa de Ley de Ingresos
- Iniciativa de Disposiciones Administrativas de Recaudación
- Propuesta del anteproyecto de ingresos- egresos
- Propuesta del anteproyecto del programa de inversión.

Lo anterior de conformidad al Art. 26 último párrafo de la Ley para el Ejercicio y Control de los Recursos Públicos para el Estado y los Municipios de Guanajuato, en donde se estipula: " Para el caso de los Municipios, las Dependencias y Entidades enviarán sus anteproyectos de presupuesto a la Tesorería a más tardar el **seis** de septiembre"

Propuesta iniciativa de disposiciones administrativas de recaudación para el ejercicio fiscal 2026.



	TARIFA	
	Ejercicio Fiscal 2025	Propuesta Ejercicio Fiscal 2026
I. Por información en formato digital:		
a) Plano básico de la ciudad (en autocad)	\$591.00	\$609.00
b) Mapas temáticos (en PDF o GIF)	\$178.00	\$183.00
c) Planos de Zonificación de usos y destinos del Municipio de León, Guanajuato (en PDF)	\$178.00	\$183.00
d) Plano de la ciudad (en PDF)	\$178.00	\$183.00
e) Programa Municipal de Desarrollo Urbano y de Ordenamiento Ecológico Territorial de León, Guanajuato.	\$178.00	\$183.00
f) Plan municipal de Desarrollo "León Hacia el Futuro", Visión 2050	\$178.00	\$183.00
II. Por información Impresa		
a) Planos de Zonificación de Usos y Destinos del Municipio de León, Guanajuato	\$355.00	\$366.00
b) Plano de la ciudad	\$118.00	\$122.00
c) Plano ploteado tamaño carta	\$118.00	\$122.00
d) Plano ploteado tamaño doble carta	\$178.00	\$183.00
e) Plano ploteado 90 X 60 cm.	\$295.00	\$304.00
f) Plano ploteado 110 X 90 cm.	\$379.00	\$390.00
g) Plano ploteado 120 X 90 cm.	\$413.00	\$425.00

Actualización de información trimestral de obligaciones de transparencia

En cumplimiento a las obligaciones establecidas en la Ley de Transparencia y Acceso a la Información Pública para el Estado de Guanajuato, así como a la Ley General de Transparencia y Acceso a la Información Pública y demás normativa aplicable, publicamos la información correspondiente al 2do. Trimestre 2025 de la información financiera (Contable, Presupuestal, Programática, Inventarios, etc), en la página web del Instituto y en la de la Tesorería Municipal.

<https://www.implan.gob.mx/transparencia.php>
<https://leon.gob.mx/tesoreria/articulo.php?a=285>



leon.gob.mx 21° C | Calidad del aire:  Fuente: SMAOT GTO

LEÓN INICO QUIÉNES SOMOS TRÁMITES EN LÍNEA TRANSPARENCIA FINANCIERA INVERSIÓN PÚBLICA AVISOS

DESCENTRALIZADA

La generación y publicación de la información financiera de los entes públicos a que se refiere este Título, se hará conforme a las normas, estructura y formatos que para tal efecto establezca el consejo y difundirse en la página de internet del respectivo ente público.

-  Academia Metropolitana de Seguridad Pública de León Guanajuato
-  Fideicomiso Promoción Juvenil
-  Zoológico (Parque Zoológico de León)
-  IMPLAN (Instituto Municipal de Planeación)
-  FIDOC (Fideicomiso de Obras por Cooperación)

Transparencia

La información en cumplimiento de la Ley General de Contabilidad Gubernamental (Artículos 27, 51, 56)

-  Información contable
-  Información Presupuestal
-  Información Programática
-  Inventarios
-  Disciplina Financiera
-  Información Adicional
-  Iniciativas y Proyectos
-  Ley de ingresos y

PLAN FICHA DE CONOCIMIENTO

DE CONTROL 120.303
FECHA DE RECEPCIÓN 18.08.25
CONTENIDO Información de datos de cumplimiento
D.D.G.

 **LEÓN**
AYUNTAMIENTO 2024-2027

Oficio del Sistema de Correspondencia: UT/0882/2025
ASUNTO: Estatus de cumplimiento
Plataforma Municipal y PNT 1er Trimestre 2025

Arq. Rafael Pérez Fernández
Director del Instituto Municipal de Planeación (IMPLAN)

Sirva el presente para enviarle un saludo e informarle que derivado de la entrega de la información de oficio correspondiente al primer trimestre enero - marzo 2025, que la unidad administrativa a su digno cargo hizo ante esta Unidad de Transparencia para su publicación tanto en la Plataforma Municipal como en la Plataforma Nacional de Transparencia; el Municipio de León dio cumplimiento a las obligaciones establecidas en los artículos 26, 28, 34 y 69 de la Ley de Transparencia y Acceso a la Información Pública para el Estado de Guanajuato, y demás normativa aplicable, obteniendo un cumplimiento del 100% otorgado por el Instituto de Acceso a la Información Pública para el Estado de Guanajuato "IACIP".

De igual forma se hace de su conocimiento que su Enlace atendió en tiempo y forma la entrega de la información correspondiente al trimestre abril - junio del 2025, de acuerdo a lo señalado en el Artículo 12 Fracción VI y 13 Fracción IX del Reglamento de Transparencia, Acceso a la Información Pública y Protección de Datos Personales del Municipio de León, Guanajuato.

Lo anterior, para su conocimiento y atento apoyo.

ATENTAMENTE
"Somos Grandes, Somos Fuertes, Somos León"
León, Guanajuato a 18 de agosto del 2025

 **Lic. Luz Araceli Andrade Cifuentes**
Titular de la Unidad de Transparencia del Municipio de León, Guanajuato



Coordinación General de Recaudación Fiscal
Gerencia Senior de Recaudación y Cobranza Fiscal
Gerencia de Cobro Persuasivo, Coactivo y Garantías
Ciudad de México, a 29 de Septiembre de 2025

Constancia de Situación Fiscal en materia obligaciones Fiscales relativa a las aportaciones patronales y entero de descuentos.

Folio: 0001628228/2025
RFC: IMP940201IY0
Nombre o Razón Social: INSTITUTO MUNICIPAL DE PLANEACION

Estimado Patrón:

En atención a su a su solicitud de constancia de situación fiscal registrada el día **29 de Septiembre de 2025** y **13:33:31** respecto del cumplimiento de sus obligaciones fiscales relativas a las aportaciones patronales y entero de descuentos ante el Instituto del Fondo Nacional de la Vivienda para los Trabajadores, se hace de su conocimiento lo siguiente:

Se informa que al momento de realizar la consulta solicitada por usted en los sistemas electrónicos del Instituto respecto del cumplimiento de sus obligaciones fiscales en materia de vivienda, y con relación a los datos de identificación que aparecen al inicio del presente documento, se detectó que si se encuentra al corriente en las obligaciones patronales relativas a realizar la aportación del cinco por ciento sobre los salarios de los trabajadores, así como retener y enterar los descuentos para el pago amortizaciones de crédito en términos de los artículos 29 y 30 de la Ley del Instituto del Fondo Nacional de la Vivienda para los Trabajadores por lo que la constancia que se emite es **sin adeudo**.

Asimismo, se señala que de conformidad con los registros electrónicos consultados por este Instituto, ese solicitante cuenta con **40 trabajador(es) activo(s)** ante el Infonavit al **3er. Bimestre de 2025**.

Se informa lo anterior, sin perjuicio de que este Instituto como Organismo Fiscal Autónomo se reserve el ejercicio de sus facultades para allegarse de información complementaria y/o realizar los ajustes que modifiquen lo aquí hecho de su conocimiento a fin de reconocer la existencia de registros patronales adicionales vinculados a su registro federal de contribuyentes que a su vez, puedan evidenciar el cumplimiento de obligaciones patronales ante este Instituto en términos del Código Fiscal de la Federación y la Ley del Instituto del Fondo Nacional de la Vivienda para los Trabajadores.

Cabe mencionar, que el presente documento no constituye una resolución definitiva en tanto que tiene una vigencia de 30 días a partir de la fecha de su expedición, indicando que la Constancia que nos ocupa constituye un acto de autoridad meramente informativo y emitido a petición de la parte interesada, por lo que no reviste características de resolución de carácter fiscal; no determina cantidad alguna a pagar, ni crea, modifica o extingue derechos u obligaciones inherentes a las situaciones de hecho reguladas por la legislación aplicable.

La presente constancia es emitida por el Instituto del Fondo Nacional de la Vivienda para los Trabajadores en su carácter de organismo fiscal autónomo, de conformidad con los artículos 32-D del Código Fiscal de la Federación; 29 y 30 de la Ley del Instituto del Fondo Nacional de la Vivienda para los Trabajadores; en relación con lo dispuesto en los artículos 3, fracción IV, 4 fracción VII, 5 primer párrafo y 11 del Reglamento Interior del Instituto del Fondo Nacional de la Vivienda para los Trabajadores en Materia de Facultades como Organismo Fiscal Autónomo, publicado en el Diario Oficial de la Federación el 31 de julio de 2017; así como las Reglas para la obtención de la Constancia de Situación Fiscal en materia obligaciones fiscales relativas a las aportaciones patronales y entero de descuentos del Instituto del Fondo Nacional de la Vivienda para los Trabajadores publicadas en el Diario Oficial de la Federación el 22 de abril de 2024.

Cadena Original: 0001628228/2025 | IMP940201IY0|

Ciudad de México, a 29 de Septiembre de 2025 : 13:33:31

Sello digital Infonavit:

V8xzVTZfrYLWkFYqet+ukhwJRSWP1sfhvaLJHOAKu2vSLEcEI3Hv0cK4lg2IN
+C4pxKXivhJK5u6zY/KUQnCr9at09a8B1x06NbSTeTpHRNo3m6v5jc7ceZ9YpE

gob.mx

Servicio de Administración Tributaria

Opinión del cumplimiento de obligaciones fiscales

Nombre, denominación o razón social	Sentido
INSTITUTO MUNICIPAL DE PLANEACION SIN TIPO DE SOCIEDAD	POSITIVO

RFC	Folio
IMP940201IY0	25ND8096322

Fecha y hora de emisión
15 de julio de 2025 a las 10:58 horas

Apreciable contribuyente
Se le informa que en los controles electrónicos institucionales del Servicio de Administración Tributaria, se observa que al momento en que se realiza esta revisión, se encuentra al corriente en los puntos que revisa la opinión del cumplimiento de obligaciones fiscales, contenidos en la Resolución Miscelánea Fiscal vigente; la presente opinión no es una constancia del correcto entero de los impuestos declarados, para lo cual el SAT se reserva sus facultades de verificación previstas en el Código Fiscal de la Federación.

Información importante
MarcaSAT de lunes a viernes de 09:00 a 18:00 hrs, excepto días inhábiles. Atención telefónica: desde cualquier parte del país 55 627 22 728 y para el exterior del país (+52) 55 627 22 728. Vía Chat: http://chat.sat.gob.mx
¡Este servicio es gratuito! Artículos: 17-D, 32-D del CFF; Reglas 2.1.27., 2.1.28., 2.1.36. y 2.1.37. de la RMF.



Obligaciones Fiscales y Seguridad Social

El Instituto se encuentra al corriente en la presentación y pago de las diferentes obligaciones fiscales (SAT, SATEG, IMSS e INFONAVIT), contando con las constancias de cumplimiento respectivas

SEVAC (Sistema de Evaluaciones de la Armonización Contable)

Se dio respuesta a la evaluación del 2do. Trimestre 2025, relacionadas con la armonización contable con el propósito de revelar el grado de cumplimiento LGCG (Ley General de Contabilidad Gubernamental) y lineamientos del CONAC (Consejo Nacional de Contabilidad) de los entes públicos sujetos a evaluación. Apartados evaluados: Registros Contables, Presupuestales, Programático y Transparencia, donde se obtuvo un cumplimiento del 100%

Ente Público: INSTITUTO MUNICIPAL DE PLANEACIÓN DE LEÓN
Entidad Federativa: Guanajuato

Año: 2025 Periodo: 2
Estado: Generación Informe CACEF Perfil: Paramunicipales mayores

Resultado General

	Llenado Inicial	Validación EFSL Inicial	En Proceso de Solventación	Validación EFSL Final
Resultado Global	100.00%	93.49%	100.00%	100.00%

Resultados de Apartados

Apartado	Llenado Inicial	Validación EFSL Inicial	En Proceso de Solventación	Validación EFSL Final
A. Registros contables	100.00%	95.45%	100.00%	100.00%
B. Registros presupuestarios	100.00%	91.43%	100.00%	100.00%
C. Registros administrativos	100.00%	84.00%	100.00%	100.00%
D. Transparencia	100.00%	100.00%	100.00%	100.00%

Resultados de Sección por Apartado

Apartado A. Registros contables

Sección	Llenado Inicial	Validación EFSL Inicial	En Proceso de Solventación	Validación EFSL Final
A.1 Instrumentos contables	100.00%	100.00%	100.00%	100.00%
A.2 Registros contables	100.00%	90.91%	100.00%	100.00%
A.3 Reportes contables	100.00%	100.00%	100.00%	100.00%

Apartado B. Registros presupuestarios

Sección	Llenado Inicial	Validación EFSL Inicial	En Proceso de Solventación	Validación EFSL Final
B.1 Clasificadores presupuestarios	100.00%	100.00%	100.00%	100.00%
B.2 Registros presupuestarios	100.00%	100.00%	100.00%	100.00%
B.3 Reportes presupuestarios	100.00%	71.43%	100.00%	100.00%
B.4 Reportes programáticos	100.00%	100.00%	100.00%	100.00%

Apartado C. Registros administrativos

Sección	Llenado Inicial	Validación EFSL Inicial	En Proceso de Solventación	Validación EFSL Final
C.1 Control de bienes y documentos soporte	100.00%	80.00%	100.00%	100.00%
C.2 Recursos Federales y pagos electrónicos	100.00%	100.00%	100.00%	100.00%

Apartado D. Transparencia

Sección	Llenado Inicial	Validación EFSL Inicial	En Proceso de Solventación	Validación EFSL Final
D.1 Publicar Título V	100.00%	100.00%	100.00%	100.00%
D.2 Publicar contenido contable	100.00%	100.00%	100.00%	100.00%
D.3 Publicar contenido presupuestario	100.00%	100.00%	100.00%	100.00%
D.4 Publicar contenido programático	100.00%	100.00%	100.00%	100.00%
D.5 Publicar otras obligaciones	100.00%	100.00%	100.00%	100.00%

Por su atención, gracias.